O movimento paredista de São Paulo assume, hora a hora, maiores proporções, ameaçando generalizar-se a todas as classes trabalhadoras

Diario Carioca

Fundador: J. E. DE MACEDO SOARES

Anno V — Numero 1.158 | Rio de Janeiro, Sexta-feira, 13 de Maio de 1932 | Praça Tiradentes, n. 77

Bibliotheca Nacional
Av. Rio Branco

O castigo dos paulistas

São Paulo está de novo numa recaída da crise incuravel de desordem e humilhação, que lhe inflige, propositadamente, o governo revolucionario.

Agora temos dezenas de milhares de operarios em "gréve"; os excitadores dessa grave perturbação social são os aventureiros que exploram as poucas letras do general Miguel Costa, com o apoio e o estimulo dos chamados "próceres" da politica militarista e do proprio Governo Provisorio. Os ultimos episodios da intrigalhada revolucionaria ahi estão para provar essa triste asseveração: intrigantes abusando da inqualificavel tolerancia do sr. Getulio Vargas, estão destruindo, propositadamente, a paz, a riqueza, a dignidade, a coragem civica, o patriotismo brasileiro do povo paulista. Esses "próceres" da bisbilhotice, se têm pouca autoridade revolucionaria, não têm quasi nenhuma idoneidade moral e intellectual. Não obstante isso, reunem-se em segredo, esticam umas sombrinhas, perturbam a imaginação do sr. Getulio Vargas, e logram os seus miseraveis intuitos. O facto é que S. Paulo é o tumulo do prestigio da Revolução, a rocha Tarpeia do seu governo, a valla commum dos seus infelizes caudilhos.

* * *

Não ha, no paiz, quem não se recorde da condemnavel politica de camaradas, sem ideal e sem grandeza, que demoliu o primeiro governo paulista, para gratificar amigos e companheiros com empregos polpudos, á custa do Estado. Em seguida, o Governo Provisorio incompatibilizou-se com o Partido Democratico, inimizou-se com os paulistas mais eminentes, desatando, afinal, num odio feroz contra o povo de São Paulo.

Contra a terra bandeirante, allegavam, acintosamente, o interesse de quatro ou cinco ou dez ou vinte metécos. Fóra dessa ignobil ganancia de individuos, a Revolução não via nada em S. Paulo. Afinal, essa mesquinhez uniu todas as opiniões paulistas, num movimento de brio e de reacção. Quem conhece os soffrimentos e os horrores de São Paulo, sabe muito bem que, nesse Estado, não ha uma frente unida com objectivos partidarios: a frente unida é dos paulistas, do povo de S. Paulo, todas as suas classes sociaes, todas as suas forças moraes, intellectuaes, economicas e financeiras, agglutinadas nos pólos politicos, reagindo, corajosamente, contra a humilhação, o insulto, o odio enfurecido dos revolucionarios do Governo Provisorio.

Neste momento, a hypocrisia de certos provocadores allega, contra São Paulo, a resurreição politica do P. R. P. Mas, de quem a culpa desse facto, senão da inepcia e da inconsciencia da perseguição dos revolucionarios contra os seus companheiros paulistas? Pois não foi São Paulo, o apostolo, que converteu o sr. Getulio Vargas, até então, e em plena campanha da Alliança Liberal, transigente com o sr. Washington Luis? Pois o proprio sr. Getulio Vargas não confessou, de razo, que, sem a grandiosa manifestação de S. Paulo, terra do sr. Julio Prestes, teria proseguido nas suas combinações com o Cattete? Não deram os democraticos o mais poderoso concurso moral á luta libertadora, tirando-lhe o caracter regional, aceitando o sr. Getulio Vargas, contra o sr. Julio Prestes? E que motivos teve o candidato vencedor para escorraçar, ignominiosamente, os seus leaes e desinteressados supportes na batalha eleitoral e politica? O sr. Getulio Vargas assim procedeu para fortalecer os elementos associados á sua politica pessoal, contra São Paulo, contra o Rio Grande do Sul, contra o Brasil inteiro.

O calvario de S. Paulo prosegue sob o sorriso ironico e feroz do sr. Getulio Vargas. O despeito e o odio têm um paladar refinado e esquisito. Em S. Paulo enterrou-se o Governo Provisorio, ainda que exclusivamente por culpa de seus erros. Mas essa terra de punição ha de pagar caro ao sr. Getulio Vargas. Emquanto não tomar uma resolução viril, S. Paulo soffrerá o peso esmagador de uma insaciavel vingança.

J. E. DE MACEDO SOARES

SIGA O BOM EXEMPLO

de quem compra pelo systema

CREDIARIO

— DA —

"A EXPOSIÇÃO"

a credito, a longo praso, sem fiador, podendo fazer dia a dia as suas compras.

Avenida, esq. São José.

O movimento grevista de São Paulo tende a generalizar-se

Explorações politicas em torno das agitações operarias — O sr. Getulio Vargas estará, mesmo, resolvido a solucionar o caso paulista a golpes de força?

General Miguel Costa, chefe do P. P. P. e commandante da Força Publica de S. raulo; general Góes Monteiro, commandante da 2ª Região Militar; sr. Pedro de Toledo, interventor em S. Paulo; sr. Silva Gordo, candidato do general Miguel Costa interventor effectivo; sr. Altino Arantes, chefe perrepista, e sr. Francisco Morato, chefe democratico

S. PAULO, 12 (Especial para o DIARIO CARIOCA) — A situação politica e economica do Estado, em face dos graves acontecimentos que ultimamente se vêm desenrolando, continua a peiorar dia a dia. Ninguem poderá prever as consequencias da crise administrativa, politica e social que abala profundamente o organismo paulista e ameaça solapar os proprios alicerces das instituições.

Ao observador escrupuloso, que deseja ver alguma coisa além dos phenomenos de superficie, mergulhando no amago das questões que agitam, neste momento, a vida do Estado, será sempre difficil orientar-se em meio á confusão dominante, ao tôrvo emaranhado de paixões e appetites açulados pela anarchia dolorosa em que os desmandos da politicalha fundaram o "Estado-leader" da Federação.

Ainda hoje, um dos mais illustres remanescentes da aristocracia paulistana, pessôa que mantem intimas relações com politicos de varias correntes e de grande evidencia no Estado, accedeu em dar ao DIARIO CARIOCA alguns esclarecimentos sobre a situação, que revelam, sem duvida, toda a gravidade do momento que atravessamos.

AS ORIGENS DA GRE'VE

Muito se tem dito, nos jornaes, a respeito das origens da greve que vem agitando a capital paulista. Sobre esse assumpto, disse-nos o nosso interlocutor:

— As agitações operarias que se vêm verificando ultimamente em São Paulo não podem ser levadas exclusivamente á conta de manobras deste ou daquelle chefe politico. Ninguem poderá negar que a alarmante situação economica a que chegou o Brasil, em parte reflexo da crise mundial e em parte fructo dos erros que, de ha muito, no terreno economico e financeiro, vinham amontoando os nossos governos, tenha levado as classes operarias a uma situação deploravel. Isso, o regime asphyxiante a que o Estado tem sido submettido.

Essa situação só poderia ser minorada com o restabelecimento da prosperidade industrial, o que depende, certamente, da manutenção de um ambiente de tranquillidade no Estado.

A situação anomalissima que vem atravessando São Paulo, desde o advento da Revolução, não pode encorajar ninguem a trabalhar e a produzir...

RARIAS E AS MANOBRAS DA POLITICAGEM

Tambem não se contestará que as manobras de certos politicos muito têm contribuido para aggravar a situação. Esses politicos não fizeram a parede actual, mas exploram as agitações.

A DEFESA DO GENERAL

— O commandante da Força Publica, porém, não faz grande questão de recusar o formidavel prestigio nos meios operarios, que lhe emprestam os seus adversarios. E'-lhe muito util, esse "prestigio". Limita-se a desculpar-se perante o chefe do Governo por não poder conter as "grandes massas operarias", com que conta em São Paulo. E acaba promettendo sempre agir no sentido de acalmar os animos.

Para solucionar a grave situação creada pela gréve actual, o sr. Miguel Costa arrisca suggerir uma formula: a nomeação para a interventoria paulista do sr. Silva Gordo, que, a seu modo de ver, póde conciliar patrões e ope-

(Continúa na 4ª pagina).

A situação no Reich

O GENERAL GROENER DEMITTIU-SE DA PASTA DA DEFESA

Sr. Heinich Bruening, chanceller do Reich

BERLIM, 12 (Havas) — A demissão do general Guilherme Groener, da pasta da Defesa, de que éra titular conjuntamente com a do Interior, será annunciada, officialmente, á noite de hoje.

A exoneração do general Groener, da chefia da Reichswehr é considerada geralmente como uma imposição dos partidos da direita e em particular da camarilha politica dirigida pelo general von Schleicher.

E' explicada em outros meios politicos como resultante do tom conciliatorio empregado, hontem, pelo chanceller Heinich Bruening com respeito á extrema direita nacionalista, bem como das reservas feitas pelo chefe do governo no tocante á dissolução das tropas de assalto hitlerianas e do cuidado que teve em evitar de se referir á organização da "bandeira do imperio".

O NOVO TITULAR DA REICHWEHR

BERLIM, 12 (Havas) — O almirante Reader, commandante em chefe da Marinha, foi nomeado ministro da Reichswehr, em substituição ao general Groener, que conserva a pasta do Interior.

POLITICA RUMENA

Annuncia-se uma remodelação no gabinete Jorga

BUCAREST, 12 — (Havas) — Os meios politicos annunciam estar imminente a remodelação do gabinete Jorga, em consequencia da demissão do sr. Vasilescu Karpen, titular da pasta da Industria e do Commercio, que deverá ser tornada hoje officialmente publica.

O novo ministro, segundo se adeanta, será o sr. Tasca, ex-ministro da Rumania em Berlim.

Accrescenta-se que serão supprimidos cinco sub-secretarios de Estado e que o sr. Cantacuzene deixará o Ministerio da Hygiene.

Flagello tambem a Oéste

UMA SITUAÇÃO ALARMANTE

A noticia de que bandos de famintos, descendo, armados de varios affluentes do rio Amazonas, estão no proposito de assaltar navios mercantes, os tradicionaes "gaiolas" empregados no trafego daquella região, vae certamente convencer o governo brasileiro de quanto é grave a situação economica do extremo-norte.

Informes de pavorosa crise ali, desde muito, reinante, não têm faltado ao resto do paiz.

Compreende-se, porém, facilmente, como se crie uma atmosphera de incredulidade para relatos de feição alarmante, quaes os emanados ultimamente dessa parte do Brasil.

O proprio exaggero, positivamente delirante, das versões acerca da fertilidade, opulencia, riqueza das terras banhadas pelo Rio-Mar, impede que, fóra de lá, se dê logo todo o credito a quanto por lá presentemente occorra, de calamitoso, de catastrophico.

Infelizmente, não bastou o depoimento de Euclydes da Cunha, valioso a todos os respeitos, e autorizado, para que se desfizesse a lenda do El-Dorado que os primeiros exploradores da famosa planicie, deslumbrados pela sua natureza em demasia luxuriosa, nella ingenuamente localizaram.

O autor immortal d'"Os sertões" nada exprimiu em contrario á idéa que das possibilidades economicas da Amazonia Humboldt avançára, num tom de prophecia, mas prophecia de caracter scientifico, perfeitamente sustentavel no dominio do raciocinio mais limpido e calmo. Foi o primeiro, todavia, dos observadores nacionaes a reconhecer que não é facil a conquista, a dominação daquella natureza, bravia em excesso, ainda, e a emittir esse conceito em termos definitivos, denunciando nos homens lá fixados — si áquillo póde chamar-se fixação — outros tantos intrusos.

O fracasso integral da industria gommeira, cujo desfecho tende a revestir, neste momento, feitio de tragedia, confirma plenamente a doutrina euclydeana.

Somente numa hypothese afastados teriam sido os riscos desse mallogro: si o Estado houvesse intervindo, desde o inicio da penetração do Alto Amazonas, para garantir aos particulares a assistencia, a collaboração, a tutella, mesmo, de que elles haviam mister.

Foi, ao revés, de absoluta abstenção, a politica seguida, quer pelas administrações locaes, quer pelo governo do centro. Interessava-lhes, tão só, a cobrança dos impostos, a formidavel arrecadação que, durante alguns annos, se registou. E assim concorreram todos para a morte daquella gallinha de ovos de ouro.

São essas, em todo caso, questões de extrema complexidade, das quaes não ha cogitar por ora. E é tarde demais para se repararem os erros commettidos.

Um facto, porém, brutal em sua realidade, impõe-se ao exame dos governantes. Comparavel ao flagello que devasta o Nordéste, é aquelle que se regista a Noroéste. Ha fome, negra

(Continúa na 7ª pagina).

MORTO!

Foi encontrado o cadaver do filhinho de Lindbergh

NOVA YORK, 12 (Havas) — Communicam de Trenton que o governador Moore, do Estado de New-Jersey, annunciou que o filho de Lindbergh foi encontrado morto.

WASHINGTON, 12 (D. C.) — Annuncia-se, de fonte autorizada, que foi encontrado morto, proximo á residencia dos seus paes, o pequeno Charles Lindbergh.

OS FUNERAES DE PAUL DOUMER

O corpo do ex-presidente foi inhumado no cemiterio de Vaugirard

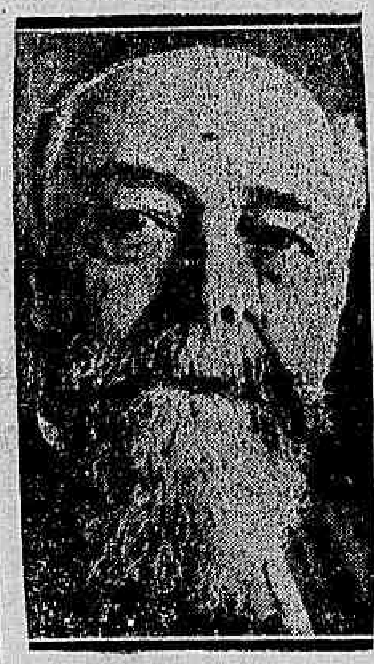

Paul Doumer

PARIS, 12 (A. B.). — Celebraram-se esta manhã, com grande solennidade, as exequias do ex-presidente Doumer. O feretro partiu do Palacio dos Campos Elyseos, seguido de um grande cortejo, que se reuniu na nave da Cathedral de Notre-Dame. Faziam parte do sequito o Rei Alberto da Belgica, o Principe de Galles, o duque de Aosta, o Principe Paolo da Yugo-Slavia, o embaixador allemão Hoesch, o embaixador hespanhol Madariaga, os representantes da Noruega, Rumania, Grecia, Suecia, Egypto, Polonia, Dinamarca, China, Hollanda, Tcheco-Slovaquia, o novo presidente da Republica, sr. Albert Le brun, todos os ministros, senadores e deputados e muitas outras autoridades francezas e internacionaes. Pelas ruas da cidade, á passagem do feretro, flanqueado por tropas e saudado de honras militares, a densa multidão que enchia as ruas, mantida a custo pelos cordões de isolamento, saudava emocionada.

Terminada a cerimonia religiosa, o cortejo partiu em direcção do Panthecn, onde o presidente do Conselho, sr. Tardieu, pronunciou um discurso commovente.

A' tarde, foi o corpo do ex-presidente transportado e inhumado no cemiterio de Vaugirard, junto aos tumulos de seus quatro filhos, que pereceram durante a Grande Guerra.

Um condemnado á pena da penna

José Guilherme não escreveu ante-hontem. Não escreverá hoje. Não escreverá mais. Levaram-no a enterrar hontem á tarde, para o plantão eterno, no cemiterio São João Baptista. Morreu em silencio, como viveu. Não incommodou os jornaes, nem os collegas. E estou certo de que, se lhe fosse permittido fazer a estes ultimos algum pedido, seria que não atrasassem o trabalho do dia para acompanhar-lhe o caixão. Não queria alterar na morte os costumes contraidos na vida.

Nesta cidade de cabotinos, em que as redacções fervilham de visitantes e de jornalistas honorarios que vão levar ás folhas da manhã e da tarde o elogio feito a si mesmos, muita gente perguntará, talvez, quem foi esse José Guilherme, portador de dois nomes proprios e que não pretendia fixar propriamente nenhum. Os membros da familia intellectual, a que elle pertencia, e que é a dos condemnados á pena da penna, poderão dizer, porém, sem risco de uma inimizade ou de um resentimento, quem era o morto de hontem.

José Guilherme foi, na verdade, um dos jornalistas mais completos e brilhantes que o Rio de Janeiro possuiu, nestes ultimos dez annos. Escrevendo o topico percuciente e o artigo vigoroso, não perdeu jamais, no tumulto do trabalho anonymo, o gosto pelas altas e bellas coisas do espirito. Estava perfeitamente em dia, sempre, com o movimento litterario do paiz e com a marcha das idéas no estrangeiro, — esforço esse que lhe dava relevo ao talento expontaneo e ás boas humanidades que trouxera da cidade natal. Escrevia com elegancia e lia com intelligencia. Mas sem ambições de gloria, sem o proposito de formar um nome, sem a idéa de ser admirado pelo publico ou louvado nos circulos litterarios. Era como certas catléas da Amazonia, que dão em plena selva as mais bellas flores do mundo, e que florescem porque é seu destino florescer e não para attrairem o olhar de um homem ou um simples zumbido de abelha. Envergonhava-se, parece, de ter talento e cultura em uma imprensa em que tanta gente faz alarde da propria ignorancia.

As suas letras eram, todavia, o reflexo da sua pessoa. Dotado de leituras e de imaginação, que lançava em artigos admiraveis, não havia, comtudo, quem amasse mais a sombra e o silencio. Pouco expansivo, ninguem o via na rua acompanhado. Noctivago por exigencias da profissão, e ultimamente por habito, era visto na Avenida frequentemente á noite, e ninguem sabia quem era. Não se achegava a um grupo, não parava para saudar um amigo. Aproveitando a folga do jantar detinha-se, calado, soturno, atrás de alguma das columnas da Galeria Cruzeiro, oculos pretos, chapéo de massa descido sobre os olhos, como se fosse um conspirador. Procurava sempre esconder-se. á approximação de um collega ou de um conhecido. E se este o descobria e o saudava, rugia uma resposta surda, e ensaiava um movimento para tocar o chapéo, como se aquelle encontro pudesse comprometter o seu plano politico para assassinar o Papa ou derrubar o governo. Mostrava-se constrangido, parece, por se encontrar neste mundo, para o qual viera sem convite, e era para corrigir essa deselegancia imaginaria que procurava esconder a sua figura e atirar fóra o ouro do seu talento.

Quem o visse taciturno assim, e assim apparentemente insociavel, imaginal-o-ia, talvez, um cantaro em que fermentasse o vinho da inveja, do despeito e da revolta. E, no entanto, não havia melhor alma, nem coração mais limpo. Tinha a volupia do louvor, escrevia elogios modelares a escriptores a quem não conhecia, e, quando algum destes apparecia na redacção para agradecer-lhe a gentileza, escapava-se da sala ou afundava o rosto nas tiras em que fixava o pensamento agil, como se o elogiado lhe estivesse pedindo satisfações por um insulto ou um desafôro.

Assim viveu José Guilherme, e assim morreu, para esconder-se, hontem, numa sepultura. Amanhã, ninguem mais se lembrará delle. E seu coração, tornado em alma, estará contente.

Era isso mesmo o que elle queria.

HUMBERTO DE CAMPOS

O SYSTEMA DE VENDAS

a credito

d' "A Capital"

é o que offerece maiores vantagens, destacando-se os SORTEIOS DE QUITAÇÃO DE DEBITOS que realisam-se mensalmente, e aos quaes concorrem todos os prestamistas que estiverem em dia com os seus pagamentos.

O proximo sorteio se realizará no dia 10 de junho de 1932.

HONTEM

O Tempo

Temperatura maxima, 26,1.
Temperatura minima, 16,3.

Mercados

Cambio — 4 13|16 d.
Apolices — Uniformizadas, 805$.
Café — Typo 7, 12$700.
Assucar — Crystal 40$000.
Algodão — Seridó, 47$000.

No Cattete

Com o chefe do governo conferenciaram e despacharam os ministros das pastas militares, almirante Protogenes Guimarães e general Leite de Castro.

Em audiencias, foram recebidos os srs. Belisario Penna, director do Departamento Nacional de Saude Publica, coronel Luiz Chagas, e a senhora Leonor Moura.

— Esteve no palacio do Cattete, o sr. Aluizio Fragoso de Lima Campos que, em nome da familia do saudoso engenheiro Lima Campos, victimado no accidente do avião no porto da Bahia, foi agradecer ao chefe do Governo Provisorio as homenagens do governo, prestadas ao mesmo engenheiro, por occasião daquelle tragico acontecimento.

— No Palacio do Cattete estiveram á tarde, os srs. Arthur Guaraná e Carivaldo Lima, que em nome da directoria da Associação Brasileira de Imprensa, da qual fazem parte, foram convidar o sr. Getulio Vargas, chefe do Governo Provisorio, para a solennidade da posse da directoria que se realizará hoje, ás 20,30, na sua séde social.

Renda Industrial

Renda industrial arrecadada pelas estações da E. F. C. B. (inclusive Therezopolis e Rio d'Ouro) .. .. 447:819$700.

No Itamaraty

O Ministerio das Relações Exteriores recebeu um telegramma do nosso consul geral em Buenos Aires communicando que o dr. Freitas Bastos, da Livraria Freitas Bastos e Cia., desta capital, realizou entendimentos com as livrarias portenhas com o fim de tornar conhecidas na Argentina as obras litterarias e publicações brasileiras e de, reciprocamente, divulgar em nosso paiz as da nação vizinha.

O nosso representante consular naquella capital fez as gestões necessarias para favorecer a missão do programma do dr. Freitas Bastos naquelle paiz.

— Estiveram, hontem, no Itamaraty os srs. Carivaldo Lima e Arthur Guaraná, que, em nome da Associação Brasileira de Imprensa, convidaram o dr. Afranio de Mello Franco, ministro das Relações Exteriores, para comparecer á sessão de posse da nova directoria, que se realiza hoje.

— Em virtude do dr. Afranio de Mello Franco, ministro das Relações Exteriores, ter de comparecer, hoje, ao enterro dos aviadores, que falleceram no desastre hontem occorrido, foi suspensa a audiencia semanal de hoje, aos ministros plenipotenciarios e encarregados de negocios estrangeiros.

— O dr. Afranio de Mello Franco, ministro das Relações Exteriores, logo que teve noticia do desastre do avião, que deveria seguir para o Paraguay, dirigiu-se, acompanhado do seu assistente militar, tenente Saddock de Sá, ao Campo dos Affonsos, onde visitou os feridos. Mandou s. ex. apresentar condolencias ás familias dos officiaes fallecidos, capitães Quadro e Meblart, e sargento Dario.

— O dr. Afranio de Mello Franco, ministro das Relações Exteriores fez-se representar hontem pelo sr. J. R. de Macedo Soares, introductor diplomatico no embarque do dr. Alberto Haydin, ministro plenipotenciario da Hungria que seguiu pelo paquete nacional "Itaimbé" para Porto Alegre em visita official ao Estado do Rio Grande do Sul.

— Esteve hontem no Itamaraty o sr. Achilles Barcianu, encarregado de negocios da Rumania, que foi agradecer ao ministro das Relações Exteriores as felicitações que lhe enviou por motivo da passagem da data nacional rumena.

— O dr. Afranio de Mello Franco, ministro das Relações Exteriores fez-se representar no enterro do sr. José Guilherme, director da "Batalha", pelo dr. Renato Almeida, encarregado do serviço de imprensa do seu gabinete.

No Exterior

Realizaram-se, em Paris, com grande imponencia, os funeraes do presidente Paul Doumer.

— O Reichstag rejeitou uma moção de desconfiança no governo, apresentada pelas bancadas racista, nacionalista e communista.

— Foi apresentado ao Congresso dos Estados Unidos um projecto de lei prohibindo a entrada de communistas estrangeiros no paiz e expulsando todos os existentes.

— Victimado por um ataque cardiaco, falleceu em Strasburgo, o abbade François Haegy, um dos mais illustres prelados da Alsacia.

— Causou a melhor impressão, nos circulos politicos e diplomaticos de Nankim, a decisão do Japão de fazer retirar, no prazo de trinta dias, as tropas nipponicas actualmente em Shanghai.

— O projecto do orçamento irlandez apresentado ao Dail Eireann consigna um grande accrescimo no imposto sobre a renda e a reducção de meio penny por libra peso sobre os direitos pagos pelo assucar.

— Diz-se, nos meios politicos de Bucarest, que está imminente a remodelação do gabinete Jorga, em consequencia da demissão do sr. Vasilescu Karpen, titular da pasta da Industria e do Commercio.

— A opinião publica de Paris mostra-se seriamente preoccupada com o problema da nossa formação ministerial.

Nos Estados

PERNAMBUCO — Falleceu, em Recife, o conceituado negociante João Cardoso Aires.

— O sr. Geraldo de Andrade foi nomeado para a cadeira de Sociologia Educacional da Escola Normal.

— Um grupo de flagellados atacou a feira de Caruarú, apoderando-se de regular quantidade de generos alimenticios.

BAHIA — Continua melhorando o estado de saude do ministro José Americo.

— E' verdadeiramente alarmante a situação criada em alguns municipios do interior pelo flagello da secca.

SANTA CATHARINA — O sr. Martins Véras foi suspenso do cargo de collector estadual de Joinville.

— Na ausencia do director effectivo, está exercendo o cargo de director interino dos Correios e Telegraphos do Estado o sr. Adolpho Ohlbrecht.

— A imprensa annuncia a inauguração, em Blumenau, no proximo dia vinte e cinco, de uma exposição [illegible].

LOTERIAS

FEDERAL:

34960	50:000$000
26705	5:000$000
13957	2:000$000
20675	2:000$000
69093	2:000$000
51890	1:000$000
58129	1:000$000

VIDA MUNDANA

ANNIVERSARIOS

Fazem annos hoje:

As senhorinhas: — Alina Valle, filha do sr. José Arlindo do Valle; Myriam Santos, filha do sr. Odorico Soares dos Santos e Irene de Carvalho Paiva, filha do pharmaceutico sr. Homero G. Paiva.

As senhoras: — Hercilia David Corrêa, esposa do sr. Ariovaldo Corrêa, negociante nesta praça; Josephina de Sá e Silva, esposa do sr. Tinoco José de Sá e Silva, funccionario publico federal e Ondina Mendes Guimarães, esposa do sr. Antonio Jorge Mendes Guimarães, industrial e commerciante nesta praça.

Os senhores: — Octaviano Alves Machado, funccionario do Lloyd Brasileiro; João Gonçalves Meira, commerciante nesta capital; Edesio Martins Junior, negociante e Sylvio de Almeida Rangel, academico de Medicina.

Maria Dulce, uma irrequieta e linda petiz, filhinha do distincto casal Aryosto Lessa e d. Annah Cerqueira Lessa(faz annos hoje

Embora pequenina ainda, Maria Dulce tem muitas amizades. Dahi, o alluvião de abraços que receberá de todos os seus admiradores: homens, senhoras e crianças.

NASCIMENTOS

Está em festa, desde o dia 10 do corrente, o lar do sr. e sra. Alberto Gonçalves de Assis, por motivo do nascimento de seu filhinho Pedro Paulo.

NOIVADOS

Contratou casamento com a senhorinha Déa Menezes, filha do sr. Agostinho F. Menezes, o sr. Tarcicio Carlos Muniz, funccionario do alto commercio desta praça.

VIAJANTES

William Melniker, o representante da Metro na America do Sul

O representante da Metro, na America do Sul, seguiu, hontem, para os Estados Unidos — Em viagem, a um tempo de interesse da corporação a que pertence, e de recreio, partiu, hontem, no "American Legion", para a America, destinando-se a New York, mr. William Melniker, o estimado representante geral da Metro-Goldwyn-Mayer na America do Sul.

De New York, onde se demorará mais ou menos um mez, William Melniker partirá para Los Angeles (onde assistirá ás Olympiadas) e Hollywood, onde, nos studios da Metro-Goldwyn-Mayer, junto aos dirigentes da grande corporação, tomará amplos detalhes a proposito dos grandes films presentemente em andamento.

Ao Cáes do Porto, compareceu enorme numero de amigos do estimado cinematographista, quer do meio cinematographico, quer do meio social.

—— Segue hoje para Araguary, Estado de Minas, o academico Saul de Aguiar, alumno do 5º anno medico da nossa Universidade.

EXEQUIAS

A embaixada da França, communica o seguinte:

"Sob os auspicios de s. ex. o embaixador Albert Kammerer e da colonia franceza, será celebrado, hoje, ás 11 1|2 horas, um serviço funebre em homenagem á memoria do presidente Paul Doumer.

Surdiu, hontem, nos jornaes, um sensacional telegramma de Londres. O professor Julien Huxley declarou a uma agencia telegraphica que os homens e mulheres do futuro poderão ser incubados, como ovos de gallinha.

O assumpto é extremamente melindroso, mas, utilizando-se os euphemismos scientificos do dr. Huxley, é possivel versal-o sem derrapagem.

A theoria é esta: assim como se faz com certos brutos da pecuaria, applicando methodos zootechnicos de que resultam esplendidos cavallos, jumentos e bovideos, póde-se seleccionando os reproductores humanos, e pondo a respectiva materia substancial na chocadeira da especie, conseguir "specimens" de primeira ordem, como belleza apollinea e perfeição organica.

A eugenia, sciencia do requinte, manejará os apparelhos fortilizantes de maneira a prescindir da acção directa. Numa palavra: o homem, como factor pessoal, presente como agente immediato, entrará na compulsoria.

A sciencia utilizar-se-á do pollen sob a forma pratica e expedita de sôro, pastilha ou injecção, sendo até possivel que a gestação incubada requeira muito menos tempo do que a outra.

Será, realmente, espantoso. Que assombro não reserva ás proximas gerações a vertigem progressista da technica scientifica! Que maravilha não será a incubadeira humana! E que linda e elegante não ficará a mulher no chôco! — FANTASIO.

FESTAS

O Club de Regatas do Flamengo, offerece, amanhã, aos seus associados, uma "soirée", no seu "rink".

—— No proximo dia 21 do corrente, o Atlantic F. C., realizará nos salões do Botafogo F. Club, uma animada "soirée" dansante.

Botafogo F. C. — A directoria do Botafogo F. C., offerece depois de amanhã, um jantar dansante ,neésad ES THORILNUU sante, na séde social, aos socios e suas familias, com distribuição de pequenos brindes ás primeiras familias que chegarem á séde social entre 20 1|2 e 21 horas.

Os socios entrarão na fórma dos estatutos.

Atlantico Club — Em seguimento ao festival sportivo que o Atlantico Club realiza em prol da Caixa Olympica na noite de amanhã, haverá em sua bella séde, uma elegante reunião social que visa homenagear todos aquelles que com o seu concurso contribuiram para o maior brilhantismo do festival.

As dansas terão inicio ás 22 horas e o traje será o de passeio.

ENFERMOS

Vicente Perrotta — Encontra-se, felizmente, em franca convalescença, na Casa de Saude São Sebastião, onde se acha ainda internado, em virtude de melindrosa intervenção que soffrera, o sr. Vicente Perrotta, nosso companheiro da distribuição.

Uma perda sensivel para o theatro francez

MORREU, HONTEM, O ACTOR MAURICE DE FÉRAUDY

Maurice Féraudy

O theatro francez vem de perder uma das suas figuras mais expressivas, com a morte, hontem, do grande actor Maurice Féraudy, decano da "Comedie Française".

Temperamento accentuadamente dramatico, a bagagem artistica de Féraudy não se deixou envolver entretanto, sómente pelo theatro classico.

Assim, a technica moderna do theatro dos nossos dias encontrou no velho actor o mesmo interprete, consciencioso e honesto, sabendo viver os seus personagens dentro das subtilezas criadas pelo espirito renovado dos modernos autores.

Dest'arte, seu renome ultrapassou os limites do seu paiz, como figura das maiores da scena franceza.

Vimol-o pela ultima vez, na temporada official de ha dois annos, no theatro Municipal, á frente de um elenco dos mais brilhantes aqui apresentados em temporadas anteriores.

Maurice de Féraudy, segundo divulgação de um despacho da Havas, morreu precisamente ás vinte e duas horas e trinta minutos.

O commentario da noite

O Theatro da Juventude vae ter como ensaiador o velhor actor Candido Nazareth.

— Assim, é impossivel o rejuvenecimento da classe, commentava a actriz Apolonia Pinto.

THEATRO

A estréa hoje, no theatro Republica, da companhia portugueza de revistas

E' finalmente, hoje, em dois espectaculos, ás 7 3|4 e 9 3|4 da noite, que vae apresentar-se ao publico a grande Companhia Portugueza de Revistas dirigida pelo distincto actor Estevam Amarante.

Os dois espectaculos desta noite no theatro Republica, dadas a ansiedade com que o publico os espera e a curiosidade de todo o publico que frequenta theatro, devem ter as honras de um verdadeiro acontecimento theatral.

Trata-se, effectivamente de uma grande organização artistica feita por José Loureiro em sociedade com os empresario M. T. Pinto e João d'Oliveira.

Cá hoje, emfim, ser satisfeita a curiosidade de todos. A seguir damos a distribuição de todos os papeis a grandiosa revista, "Ai-ló", da parceria Felix Bermudes, João Bastos e Alberto Barbosa com que se apresenta a companhia.

E' esta a distribuição da revista: Zé Calado (compère), Santos Carvalho; Portuguez da França, Carlos Voz das platéas, Rebenta-bois, Estevam Amarante; O meu lar, Recordação da revista, Varina, Severa, Lina Demoel; Thesouro do Mar, Recordação da revista, Franceza, Groom, Chapéo Patuleia, Flor dos Pampas, Maria Sampaio; Linha de Cascaes, Recordação da revista, Divorciada, Modista, Maria Laura; Pijama, Recordação da revista, Pesca-rapazes, Ardina, Vedeta Noiva, Maria Salomé; Custodia, Severina, Recordação da revista, Ama, Mãe, Vertigem, Rosalina Sayal; Pijama, Recordação da revista, Solteira, Aida Ultz; Carnet, Pijama, Recordação da revista, Casada, Cocotte, Julieta Valença; 33, Clara-Bóia, Sapateiro, Maluco, Alfredo Ruas; Portuguez, Fanqueiro, Noivo, João Grave; Senhorio, Fadofone, Armando Nascimento; Fantocheiro, Carlos Baptista; Serafim, Ravachol, Cortador, Realizador, José Silva.

Lindissimos ballados pelos notaveis ballarinos Gressy e Janou.

A assignatura da companhia franceza

Caminha de maneira verdadeiramente promettedora de uma boa temporada, a assignatura para as oito recitas da Companhia Franceza de Comedias que a Empresa Artistica Associada nos offerece este anno no Municipal.

A Secretaria da Empresa no Municipal, apresenta diariamente das 10 ás 17 horas, intenso movimento de assignantes que renovam as suas assignaturas como de outros novos que sem esperança de alcançarem melhores collocações contentam-se com aquellas que ficaram vagas na ultima asignatura para não perderem os magnificos espectaculos que nos promettem Gaby Morlay e seus companheiros.

A preferencia para os assignantes da ultima temporada será encerrada na proxima terça-feira, ás 17 horas.

A salvação do Theatro Nacional

O grande publico que agora applaude os espectaculos de Alda Garrido na Piedade é um respeitavel contingente de espectadores que se fórma para a mantenção do theatro brasileiro e seu desenvolvimento.

A peça em scena no theatro Leopoldo Fróes é "Hotel dos Amores", de Miguel Santos. Nella Alda desperta as maiores e mais gostosas gargalhadas e assim todos os seus companheiros.

Estevão Amarante

Estevão Amarante, 1º actor da Companhia que estréa, hoje, no Republica

Do apreciado actor Estevão Amarante, director da Companhia que estréa hoje, no Republica, recebemos gentil cartão de cumprimentos.

"Frente Unica" hoje em récita dos autores, no Recreio

Luiz Peixoto e Ary Pavão, os felizes autores da revista "Frente Unica", em pleno successo no Recreio, fazem esta noite a sua festa e reservam um programma interessantissimo para quantos tiverem o bom gosto de ir ao mais popular dos nossos theatros.

"Frente Unica", reconhecida agora como accessivel a menores e senhorinhas é uma revista de irresistivel graça, espalhada pelos dois actos alegres e de grande movimento.

Mesquitinha, que conserva a "leaderança" dos nossos comicos, tem excellentes papeis (e basta recordar o numero do mamoeiro que dava frutos grandes, sendo pequenino), estando tambem na posse de interessantes figuras Arthur e Oliveira, Manuelino Teixeira, J. Figueiredo, Oscarito Brennier, Oscar Soares, Ugo Cesarini, Jurandyr Lima e Antonio Sorrentino.

Luiza Fonseca e Pedro Dias fazem um numero bisado todas as sessões — o da cozinheira e o moleque e Amelia de Oliveira, Vanise Meirelles, Diva Berti, Annita Sorrento, Izabel Ferreira, Carmen Novarro e Leonor Pinto, intervem nos dois actos de maneira decisiva.

Os fantoches de "Maghi" estarão tres dias apenas no palco do Eldorado

Tres dias passam depressa, e por isso os leitores, que gostam do theatro de variedades, não devem perder a opportunidade de ver, no Eldorado, a estupenda companhia de bonecos articulados, apresentada por "Maghi".

São dezenas de marionettes, conduzidas habilmente, que representam uma infinidade de numeros de attracção, entre os quaes avultam as criações typicas brasileiras, em scenas caipiras, canções regionaes e canções carnavalescas.

As primeiras de "O amigo da familia", hoje, no Trianon

Em "O amigo da familia", a magnifica comedia de Joracy Camargo que o Trianon estréa, hoje, com grande satisfação dos milhares de admiradores do autor de "O bobo do rei" — todos os interpretes têm papeis marcantes.

Aurora Aboim e Teixeira Pinto encarnam um casal de noivos que não sentem necessidade de amarrar-se tal a camaradagem com que a velha orienta os assumptos sentimentaes do lar...

Placido Ferreira, o querido actor comico, vae deliciar o publico no papel de um pae prodigo que dá uma "cabeçada" na vida abandona a familia durante dezesete annos, e reapparece quando se tornou um campo estranho dentro da propria casa... Mathilde Costa, na esposa abandonada; Antonio Ramos, no verdadeiro amigo da familia; Barbosa Junior, no noivo, "prompto" mas sincero; Annita Spá, na mocinha que espera um casamento; Margot Louro, uma das maiores esperanças do nosso theatro de comedia no lindo papel de Sula; todos intervem em "O amigo da familia" com excepcionaes condições para um bello successo pessoal. A "mise-en-scene" do profsesor Olavo de Barros é interessantissima. Amanhã, em matinée e soirée, "O amigo da familia"

Espectaculo popular em homenagem á Abolição, no Democrata

Promette, e certamente será deveras attraente o espectaculo com que a empresa do Democrata festeja a data da extincção do captiveiro no Brasil.

A empresa dará ao espectaculo o caracter popular, conservando os preços dos dias de semana, e com um programma esplendido.

Preencherá a primeira parte a Companhia Olimecha, e, na segunda, será representado o empolgante drama "A Cabana de Pae Thomaz", sendo interpetre do principal papel o velho e correto actor Alfredo Bandeira.

O Democrata estará, logo, á noite, engalanado.

As revistas saltitantes de Lopo Lauer no Carlos Gomes

Vae-se aprestando a Companhia Portugueza de Revistas "Maria das Neves no intuito de apresentar ao publico a sua segunda peça "Viva o Jazz", cujas primeiras representações terão logar na proxima terça-feira, nas sessões habituaes das 20 e 22 horas.

Original de Lopo Lauer, Silva Tavares, Lino Ferreira e Francisco Santos, "Viva o Jazz", está dividida em dezesete quadros, nos dois actos do costume.

A nova peça do theatro Carlos Gomes, como todas as revistas a serem montadas por Lopo Lauer para a empresa Paschoal Segreto, primará pela saltitancia dos seus ballados e bonita musica, com um effeito diverso e interessante de suas companheiras de repertorio, pois que, cada uma dellas vae busca,, os encantos e elementos de agrado, em uma fonte differente dos recursos dos autores, o que, realmente, muito agradará ao publico que assistirá a uma peça inteiramente nova a cada primeira que lhe fôr offerecida.

HOJE

O Tempo

Districto Federal e Nictheroy:
Tempo — Bom, com forte nebulosidade por vezes.
Temperatura — Noite ainda fresca e em declinio de dia.
Ventos — Predominarão os de oeste e sul, frescos por vezes.
Estado do Rio de Janeiro:
Tempo — Bom, com forte nebulosidade por vezes.
Temperatura — Noite ainda fresca e em declinio de dia.
Trajecto Rodoviario Rio-S. Paulo:
Previs-es validas para o trajecto da Estrada de Rodagem Rio-São Paulo das 18 horas de hontem até ás 18 horas e hojo:
Tempo — Bom passando a instavel.

Pagamentos

NO THESOURO — Na Primeira Pagadoria serão pagas as seguintes folhas — Montepio Civil da Fazenda, de F a Z, e da Agricultura, de A a Z.

Navios a chegar

ALMIRANTE ALEXANDRINO — Nacional, ao meio-dia de Santos.
MANA'OS — Nacional, sem hora determinada, de Belém e escalas.
GROIX — Francez, ao meio-dia, do Rio da Prata.
ITABERA' — Nacional, sem hora determinada, com destino a Porto Alegre e escalas.
SOUTHERN PRINCE — Inglez, ás 6 horas, de Nova York.

Navios a partir

CELESTE — Nacional, á tarde, do Armazem 1, com destino a São Matheus.
DUQUE DE CAXIAS — Nacional, ás 10 horas, do Armazem 15, com destino a Belém e escalas.
ITAPACY — Nacional, sem hora determinada, com destina a Imbituba e escalas.
S. MATHEUS — Nacional, sem hora determinada, com destino a São Matheus.
ITAGUASSU' — Nacional, sem hora determinada, do Armazem 11, com destino a Porto Alegre e escalas.
SOUTHERN PRINCE — Inglez, á tarde, do Armazem 18, com destino a Buenos Aires e escalas.

Theatros

TRIANON — "O amigo da familia" — Comedia ás 20 e 22 horas.
REPUBLICA — "Ai-ló", ás 20 e 22 horas.
RECREIO — "Frente Unica", ás 20 e 22 horas.
CARLOS GOMES — "Zás-Traz-Paz" revista ás 20 e 22 horas.
DEMOCRATA — "Cabana do Pae Thomaz".
LEOPOLDO FRO'ES — "Hotel dos amores".

Cinemas

ALHAMBRA — "A dama de Monte Carlo".
ODEON — "O codigo penal".
PALACIO — "Ruas de Nova York".
GLORIA — "Suzan Lenox".
PATHE' — "Domador de mulheres".
IMPERIO — "P'ra que casar?"
PARISIENSE — "Sua esposa perante Deus".
PATHE' PALACIO — "A leste de Bornéo".
BROADWAY — "Depois do casamento".
ELDORADO — "Mocidade feliz".
PHENIX — "Hygiene do casamento".

Programmas de Radio

RADIO SOCIEDADE
Onda de 400 metros

8 horas e 30 minutos — Hora Certa. Jornal da Manhã. Noticias e Commentarios. Ephemerides Brasileiras do Barão do Rio Branco.
12 horas — Hora Certa. Jornal do Meio Dia. Supplemento musical até 13 horas.
17 horas — Hora Certa. Jornal da Tarde. Quarto de Hora Infantil por Tia Beatriz. Supplemento musical.
18 horas — Previsão do Tempo.
18 as 19 horas — Transmissão de discos variados.
19 horas — Hora Certa. Jornal da Noite. Supplemento musical.
19 horas e 30 minutos — Programma Odol.
20 horas — Programma Beija-Flor.
20 horas e 30 minutos — Programma especial de discos da casa "A Melodia".
21 horas — Quarto de Hora de Sciencia Popular por Paulo Roquette Pinto.
21 horas e 15 minutos — Notas de sciencia e literatura.
Concerto no Studio da Radio Sociedade com o concurso da srta. Yolanda França (canto), Mario de Azevedo (piano) e Orchestra da Radio Sociedade do Rio de Janeiro.

Radios, Discos e Victrolas a longo prazo
A MELODIA
R. GONÇALVES DIAS, 40

Dr. Samuel Kanitz
CLINICA UROLOGICA
Membro da Sociedade de Urologia da Allemanha, ex-assistente dos professores Lichtemberg, Lewin, Joseph, de Berlim e Haslinger de Vienna, Especialista em doenças dos Rins, Bexiga, Prostata, Urethra. Doenças de Senhoras, Diathermia, Ultra Violeta, Cons.: 7 de Setembro, 42-sob, das 13 ás 16 horas. Phone: 4-4493.

O titular da pasta da Guerra, não aceitou a offerta de um terreno, pelo prefeito de Triumpho

O titular da pasta da Guerra, em solução ao memorial em que o prefeito de Triumpho, no Rio Grande do Sul, renova o offerecimento do terreno para a construcção do Arsenal de Guerra do referido Estado, agradece aquella offerta, communicando já haver designado outro local para a installação do dito Arsenal, com grandes vantagens economicas.

USAE MEIGO
Maravilha do Seculo XX
O novo creme de Sabão espumante para a Barba Meigo, que e agradavelmente perfumado, e a sua espuma consistente, espessa, amacia a pelle de um modo notavel.
A' venda em todos os Estados do Brasil e na Perfumaria Kanitz — Rua Sete de Setembro 127 e 129.

O negocio do livro

Exma. Sra. D. Maria Eugenia Celso. — Eminente confrade — Venho publicamente testemunhar-lhe meu agradecimento pela sua gentilissima chronica no "Jornal do Brasil", a proposito do modo como aqui examinei a questão da diffusão do livro brasileiro. Se me envaideceu a honra de ser citado por personalidade tão illustre na moderna litteratura nacional, menor não foi o enthusiasmo com que compreendi, através desse alto apoio, ser possivel a solidariedade robusta e decidida de todos os valores mentaes da nossa terra, para o fim de uma campanha systematica de propaganda do livro por toda parte, no Brasil.

Confortado com estimulo tão prestigioso, permitto-me versar novamente a materia, não para insistir na demonstração, que seria ociosa, das falhas, erros e vicios, que amesquinham entre nós o commercio da producção intellectual e, reflexamente, entravam a expansão da cultura, impossibilitando a profissão de escriptor, porém, para offerecer ao problema, sob a forma de suggestões innocentes, talvez lunaticas, mas bem intencionadas, o encaminhamento de uma solução pratica.

Toda lamentação é esteril; o que conta é a acção; cogitemos desta, portanto; e que cada interessado livremente opine, discuta ou alvitre, e aceite, altere, corrija, ou rejeite o que vou suggerir: o essencial é que agitemos a questão e cuidemos de retirar dos debates algo de verdadeiramente exequivel e util. Fica, pois, entendido que a minha contribuição será apenas um ponto de referencia, ou, se quizerem, uma cobaia temeraria para experiencias in anima vili no laboratorio da discussão.

Pode o Brasil absorver o minimo de 20.000 exemplares de um livro brasileiro? Em these, pode. A Patria iniciou interessante inquerito entre editores cariocas, e um delles, o sr. Getulio Costa, da Civilização Brasileira Editora, informou que, pelos seus calculos, são lançados no mercado nacional, annualmente, mais de dois milhões de volumes; referiu que de um livro scientifico estrangeiro, traduzido, já se venderam rapidamente, 26.000 exemplares; de outro, nacional, 16.000; e que escriptores de nomeada fazem tiragens, logo absorvidas, de 10.000.

Ora, se taes resultados se conseguem pela força de inercia quanto á propaganda, obvio é que uma campanha intelligente e tenaz de propagação do livro, abrangendo á totalidade do territorio, produzirá um coefficiente de vendas muito mais alentador.

Conseguintemente, organizemos a propaganda. O negocio do livro interessa ao autor, ao editor, ao vendedor, digamos, ao livreiro, ao negociante de papel e de outros materiaes que essa especialidade mercantil consome. Todos têm legitimas razões para desejar o desenvolvimento da producção e do commercio do livro. Que, portanto, se associem, se identifiquem todos esses interessados para lograr o commum objectivo, nas condições seguintes:

a) fundando, sob o titulo de Associação Propagadora do Livro Brasileiro, ou outro, uma liga de autores, editores, livreiros, negociantes de papel e tinta de impressão;

b) criando em cada capital de Estado e na capital do Acre uma filial do gremio, cuja séde deverá estar no Rio; cada filial regional será formada pelos autores, editores, livreiros, negociantes do Estado, incumbindo-se da propaganda local e da organização do mercado do livro, na conformidade do programma que adoptar a associação central;

c) reunindo os fundos sociaes mediante suavissima commissão em que abnegadamente se deixarão cardar os autores, editores, livreiros, papeleiros, tintureiros (...de impressão) sobre a obra poduzida, editada e collocada, e sobre os materiaes vendidos para a sobredita; esses fundos serão applicados nas diversas modalidades da propaganda: publicidade na imprensa da capital federal, das capitaes estaduaes, e das principaes cidades; dos municipios; **tournées** de conferencias nas capitaes e principaes cidades, pelos proprios autores, ou por outras pessoas, capazes e de boa vontade; intenso preconicio pelo radio, pelo cinema, pelo disco, por meio de cartazes artisticos, (mediante concursos periodicos entre artistas nacionaes), por meio de annuncios luminosos, prospectos, boletins, **tutti quanti**.

d) obtendo dos governos (central e regionaes) os favores necessarios, a titulo de auxilio, que é o seu dever, á expansão da cultura mental do paiz;

e) instituindo, uma vez por anno, simultaneamente no Rio e nas capitaes e principaes cidades do interior dos Estados, a semana do livro, como propaganda e tambem como prova do progresso das artes graphicas;

f) criando premios annuaes de estimulo ao romance, á novella, á poesia, á critica, á historia, á sciencia.

Paremos.

E' muito? E' despropositado? E' maluco? Possivelmente. Pois então que saltem as objecções; que appareçam planos melhores. Outra coisa não se deseja. O que ahi deixo é idéa, é base, é impulso para a marcha.

A discussão fica aberta. Minudencias existem, mas a debater opportunamente: contratos entre autores e editores, restricções á sociedade forçada de livreiros com autores, fiscalização das vendas, etc.

Exma. senhora e fulgurante patricia. — Eis as suggestões que lhe apresenta, com a homenagem do seu profundo respeito, o apagado escriba.

RICARDO PALMA

BOLETIM DO DIA

O TELEGRAMMA DO SUL

Divulgaram os jornaes que o sr. Borges de Medeiros ter-se-ia manifestado em favor da entrega do governo de S. Paulo aos paulistas pertencentes ao Partido Democratico, por terem sido elles, no grande e glorioso Estado, os paladinos da Alliança Liberal. Esse pensamento está dentro da logica dos acontecimentos que precederam á campanha politica e se desenrolaram na preparação revolucionaria outubrista.

Desde a primeira hora, o pensamento que brotou, immediatamente, foi esse. A Junta Pacificadora chegou a ordenar ao sr. Francisco Morato que assumisse o governo do Estado, á época detido pelo então chefe da 2ª Região Militar, general Hastimphilo de Moura.

Por escrupulo politico do sr. Morato, não foi a Junta attendida. E' que, nesse primeiro instante, houve a confusão quanto aos intuitos dos generaes que desferiram o golpe decisivo, no Districto Federal.

Fiel á "Alliança", vinculado ao sr. Getulio Vargas, o presidente do Partido Democratico achou melhor entender-se com este, por telegramma, e o seu gesto de cavalheirismo foi correspondido pela maneira que já agora toda gente conhece.

Nada haveria demais, portanto, que o sr. Borges de Medeiros, inteirado de tudo, reivindicasse o direito dos paulistas, ainda uma vez. O que evidencia, porém, que aquelle divulgado telegramma não é de sua autoria, é o destinatario do recado.

O chefe do Partido Republicano é o autor da exposição que precedeu o heptalogo. Os termos dessa exposição estão na memoria de todos. A vivacidade da linguagem traduz o estado de espirito do seu autor. Sobravam-lhe autoridade e razões para, assim, manifestar-se.

O sr. Getulio Vargas não respondeu, ou, antes, respondeu que não respondia. E' transparente, pois, que o sr. Borges de Medeiros não se dirigiria ao ditador para tratar de assumptos politicos.

Estamos a jurar que o telegramma não existe. E' mais um expediente para embromar.

DE CRÉPE

Atravessamos dias nefastos. As apprehensões e soffrimentos decorrentes da anarchia a que nos lançou o sr. Getulio Vargas, que transformou as esperanças da Nação num desencanto doloroso, vêm juntar-se catastrophes emocionantes, que nos roubam vidas preciosas e nos enlutam a alma.

Ainda não estão abafados os gemidos do lamentavel desastre do "Savoia Marchetti", na Bahia, e já outro nos arrepia os cabellos. E' o "K. 613" que se incendeia e carboniza nossos irmãos, num desfecho tragico do vôo de confraternização a paiz amigo.

Que fada agoirenta terá pousado os olhos sobre o Brasil?

ADOLPHO BERGAMINI

O DIA DA ABOLIÇÃO

TRANSCORRE, HOJE, O 44.º ANNIVERSARIO DA LEI QUE REDIMIU OS ESCRAVOS

Joaquim Nabuco

O governo revolucionario riscou do ról dos nossos feriados, a data gloriosa de 13 de maio. O facto que relembra o transcurso dessa ephemeride, representa, como expressão historica, um dos mais decisivos passos que já demos para avançarmos no cyclo da nossa civilização continental. Por isso, o gesto do governo, a que acima alludimos, não teve, nem poderia ter força para apagar a alta significação civica do 13 de Maio.

A abolição da escravatura em nosso paiz, decretada em 1888 pela sempre chorada princeza Izabel, então regente do Imperio, foi o resultado logico da grande campanha, de caracter profundamente brasileiro, que percorreu todo o territorio nacional, collocando a nação, como disse certa vez Joaquim Nabuco, á beira da catadupa dos seus destinos. Constituia, effectivamente, para o Brasil, uma nódoa degradante e infame, a legalização official do trabalho escravo. Contra elle se erguera o sentimento christão da nossa raça, se congregaram todas as vibrações de solidariedade humana do nosso povo e foi, sobre a força demolidora da campanha memoravel que agitava os parlamentos, a imprensa e a praça publica, que saiu victorioso o ideal illuminado dos grandes apostolos da redempção da raça negra.

O transcurso de 13 de Maio faz lembrar o genio de Castro Alves, o poeta dos escravos, que transformou sua lyra maravilhosa numa temivel e admiravel arma de combate; revive as personalidades immortaes de Joaquim Nabuco, o leader da campanha abolicionista, o orador fulgurante, cuja palavra nunca enfraqueceu e cujo espirito nunca se perturbou em defesa dos infelizes; de José do Patrocinio, o tribuno arrojado, o negro que sentia dentro do coração todas as dôres e todas as angustias da sua raça; de Ruy Barbosa, o jornalista e parlamentar que foi un vanguardeiro valoroso da jornada redemptora; de José Marianno, o intrepido e querido tribuno pernambucano, cujos serviços á causa da liberdade dos negros constituem uma das paginas mais radiosas da historia final do segundo imperio, e, como esses muitos outros, que estão definitivamente integrados no culto das gerações brasileiras.

A data de hoje é, pois, de immensa emoção para o Brasil e deve servir, através de todos os tempos, de significativo exemplo aos que tiverem o amor da liberdade como um culto e uma religião.

* * *

A Irmandade de Nossa Senhora do Rosario e São Benedicto dos Homens Pretos do Rio de Janeiro organizou o seguinte programma de solennidade:

A's 9 horas, missa por intenção das almas dos captivos; ás 9.30 horas, missa por intenção dos abolicionistas fallecidos, e ás 10 horas, missa festiva em acção de graças aos abolicionistas sobreviventes. Esta ultima missa, que será acompanhada por canticos e orgão, terá como celebrante o revmo. conego dr. Olympio de Castro, que fará uma dissertação sobre a "Lei Aurea".

Ficarão expostos no corpo da egreja os antigos tropheus da campanha abolicionista. Após ás cerimonias rligiosa, commiõado cerimonias religiosas, commissões da Irmandade encaminhar-se-ão

Princeza Isabel

aos cemiterios de São João Baptista e S. Francisco Xavier, onde visitarão, collocando flores, entre outros tumulos, o do Conselheiro João Alfredo, José do Patrocinio, João Clapp, Ennes de Souza, Ruy Barbosa e Agostinho dos Reis.

A situação politica

A IMPORTANTE REUNIÃO MINISTERIAL DE AMANHÃ E A EXPECTATIVA EM TORNO DO DECRETO MARCANDO A DATA DA CONSTITUINTE — O RIO GRANDE E A SUA ATTITUDE EM FACE DO NOVO ASPECTO DA POLITICA NACIONAL

Sr. Flores da Cunha

Todas as attenções publicas estão, ainda hoje, voltadas para o "caso" de São Paulo, que vae tomando um aspecto inquietante. Tambem para elle se voltaram inteiramente as vistas do Governo Provisorio, que, assim, adiou o estudo das outras questões da politica nacional para dias melhores.

Amanhã, porém, será assignado o decreto marcando a data das eleições constituintes e lido o manifesto do sr. Getulio Vargas. Esse facto está destinado a ter grande repercussão na vida do paiz, marcando, possivelmente, o inicio de uma importante phase dos poderes discricionarios.

Se, de facto, o chefe do Governo resolveu, definitivamente, fazer o Brasil voltar ao regime da lei, o seu acto de amanhã descortinará horizontes menos turvos, á nacionalidade, preparando um ambiente mais favoravel á solução dos problemas do momento actual.

Orientando-se por directrizes seguras, mostrando á Nação o caminho que deverá seguir, o Governo poderá voltar a obter, quando não seja a cooperação, pelo menos a tolerancia das classes sociaes e mesmo dos partidos.

Deste modo, não será impossivel resolver os diversos "casos" politicos, inclusive o preenchimento dos postos vagos.

Aguardemos o dia de amanhã, esperando, embora sem confiar, que o Governo não claudique, baixando um decreto com restricções. A sorte está lançada, ou seguiremos para dias felizes ou seremos levados para destinos imprevisiveis pela teimosia e dolorosa inepcia do homem que occupa a suprema direcção do paiz...

A attitude do Rio Grande em face do novo aspecto da politica nacional

PORTO ALEGRE, 12 (Especial para o DIARIO CARIOCA)—Em todos os circulos politicos reina grande expectativa em torno do decreto marcando a data das eleições para a Constituinte.

Os proceres da "frente unica" guardam reservas a respeito da attitude do Rio Grande em face do novo aspecto da politica nacional.

Acredita-se, firmemente, que a orientação dos gauchos não será alterada, limitando-se a sua actividade em fazer a propaganda dos principios que consubstanciarão a futura ordem de coisas.

Isto, no caso do decreto fixando a realização do pleito ser baixado sem restricções.

Se tal não se confirmar, o Rio Grande intensificará a campanha politica no sentido de forçar a ditadura, com a pressão da opinião publica, a não adiar a convocação da Constituinte.

Passado o primeiro momento de incertezas e desconfianças, começa-se a acreditar, nesta capital, que o acto do Governo Provisorio não poderá admittir duas interpretações, sendo decisivo, como convem, afim de evitar consequencias funestas.

Não ha divergencias nem descontentamentos no seio do Partido Libertador

PORTO ALEGRE, 12 (Especial para o DIARIO CARIOCA) — Seguramente informados, podemos assegurar que são destituidos de todo o fundamento os boatos que têm sido postos em circulação, segundo os quaes alguns municipios deste Estado estariam descontentes com a orientação da chefia do Partido Libertador.

Para esmagar essas invencionices dos interessados em lançar a confusão no ambiente politico, o sr. Raul Pilla vem recebendo diariamente telegrammas daquelles nucleos libertadores reaffirmando inteira solidariedade aos actos da suprema direcção partidaria.

A expectativa em torno do manifesto do Ditador

S. LUIZ, 12 (A. B.) — Os circulos politicos aguardam, ansiosos, a publicação do annunciado manifesto do chefe do Governo Provisorio, e, consequentemente, conforme communicações feita á imprensa, o decreto de fixação da data para as eleições da Constituinte.

Referindo-se ao facto, escreve um matutino:

"Parece que vamos ter, afinal, a convocação da Constituinte. A Revolução, que nada construiu, que não alterou o aspecto do regime republicano de antes de 3 de outubro, senão em uma outra particularidade, não póde esperar construir coisa nenhuma. A unica esperança de reforma concentra-se na actividade dos futuros legisladores constituintes."

Seguiram para Minas os srs. Bias Fortes e Christiano Machado

Seguiram hontem, pelo nocturno mineiro, para Bello Horizonte, os srs. Bias Fortes e Christiano Machado.

Esses proceres politicos do grande Estado, que estiveram nesta capital em constantes entendimentos com o sr. Arthur Bernardes, não quizeram fazer declarações á imprensa.

A barafunda politica do actual momento

S. LUIZ, 12 (A. B.) — Em editorial sobre a situação politica do paiz, criada em face da victoria revolucionaria, "O Imparcial", após se referir á confusão reinante e á barafunda politica cada vez mais complicada com o apparecimento de novos "casos", de que S. Paulo é o symptoma mais alarmante, diz:

"Na realidade, a Revolução trazia, envoltos no seu manto, alguns super-homens da marca de uns poucos daquelles paredros que formaram uns arraiaes contrarios á Alliança Liberal. Sem repudiar esses elementos, sem os desherdar, não podiam os chefes da Revolução ter autoridade para punir os adversarios."

Allude, a seguir, ao acto do Governo Provisorio adiando "para quando voltar o regime constitucional", o julgamento definitivo do negocio da "Revista do Supremo Trbunal". "Haverá deante disso — conclue "O Imparcial" — quem possa acreditar na grita contra os decaídos?"

A mocidade e a reconstitucionalização do paiz

A Federação Academica Paulista do Districto Federal e a União Paulista do Districto Federal, instituições fundadas, como se sabe, para fazer propaganda da necessidade da volta do paiz ao regime legal, têm recebido innumeros telegrammas e cartas de toda parte do paiz, hypothecando-lhe apoio e solidariedade na nobre campanha constitucionalista, que já foi encetada com o grande comicio do dia 7.

Os moços que, em numero superior a mil, compõem aquellas agremiações, sentem-se confortados por verem que o toque de reunir e batalhar, que lançaram aos quatro ventos, encontrou éco em quasi todas as consciencias bem formadas e que desejam de facto a felicidade e a grandeza do Brasil.

Além dos telegrammas da Liga Paulista Pró-Constituinte, do Partido Liberal de Sergipe, do Partido Academico de Nictheroy e innumeras cartas que já foram publicadas pela imprensa, a secretaria da Federação Academica Paulista acaba de receber o seguinte telegramma:

"Os academicos da Faculdade de Direito do Pará, infra assignados, solidarios com seus collegas do sul da Republica no movimento pró-Constituinte, solicitam dos distinctos patricios a fineza de representaI-os ahi na campanha a favor do regresso do paiz ao regimen constitucional, unico compativel com a mentalidade sadia e sincera da nacionalidade. Abraços affectuosos. — (aa.) — João Botelho, Pedro Leite, Moura Palha, Mario Souza, Jarbas Cavalcanti, Adherbal Mello, Walter Rego de Alencar, Pabão Silveira, Luiz Ribeiro, Thomaz Monteiro Lopes, Frederico Fortuna, Campos Guimarães, Firmino Pires Leal, Apody Oliveira, Danton Pinto Bandeira, Raymundo Puget Serfaty, Geraldo Silva, Lourival Damasceno e Irval Lobato".

Sr. Raul Pilla

O interventor Flores da Cunha em Cachoeira

PORTO ALEGRE, 12 (A. B.) — O interventor Flores da Cunha seguiu para Cachoeira, devendo estar de volta a esta capital ás 21 horas.

A morte do jornalista José Guilherme

ALGUNS TRAÇOS DA VIDA DO DIRECTOR DA "A BATALHA"

Falleceu hontem, ás 4,30 da manhã, o dr. José Guilherme, jornalista dos mais brilhantes e director da "A Batalha".

Espirito combativo, suas campanhas, entretanto, não as encetava elle para ferir questões pessoaes. Polemista, evitava recursos outros que não fossem os que lhe inspirassem os problemas politicos ou administrativos do momento.

Era, pois, o dr. José Guilherme uma das figuras de maior relevo do nosso jornalismo, como profissional dos mais competentes.

Morre o director da "A Batalha" com 40 annos de edade, tendo trabalhado na "Revista Contemporanea", onde estreou, em 1920, na "Gazeta de Noticias", como redactor e secretario; na "A Noticia", de que foi director interino e ultimamente, na "A Batalha", como director responsavel.

Tendo fallecido na Casa de Saude de Santo Antonio, seu corpo foi trasladado, ás 10 horas, para a redacção daquelle matutino, onde foi armada a camara ardente e velado por innumeros companheiros e amigos.

A's 17 horas saiu o cortejo funebre para o cemiterio de São Francisco Xavier, com grande acompanhamento.

Nas varas criminaes

SERÃO SUMMARIADOS HOJE

Nas Varas Criminaes serão summariados, hoje, os seguintes réos:

Primeira — Sebastião Ferreira da Motta e Euclydes Soares de Vasconcellos.

Segunda — Oswaldo Costa Tancredo e Ambrosio Boner.

Terceira — Basso Giovani Baptista de Angelo e João Baptista Oliveira.

Quarta — Joaquim de Soûza, José Alves de Lima, Sebastião Porto Homem, Roberto de Abreu Pimentel e Cenidio Azevedo.

Setima — Antonio da Cruz Repollas.

Oitava — Manoel Francisco de Souza Pinto, Sebastião Conceição, Rodolpho Baptista Mendes, José Almeida Corrêa, Ernesto Ermelindo de Almeida e Antonio Luiz de Souza.

Associação Brasileira de Imprensa

A Associação Brasileira de Imprensa, nos termos dos Estatutos, vae empossar com solennidade a nova directoria. A cerimonia realiza-se hoje, ás vinte horas e trinta minutos. E' de esperar-se o comparecimento de todos os jornalistas. Os discursos serão irradiados. A cerimonia será abrilhantada com diversas bandas de musica. Não haverá traje de rigor. E tudo faz esperar que a hora terá o mesmo brilho das anteriores.

Approximadamente nove mil consultas foram feitas, por intermedio do DIARIO CARIOCA, ao Professor A. Ledoux

A impossibilidade de respondel-as com a presteza desejada — Um repto de honra do Professor A. Ledoux aos falsos prophetas, fakirs e occultistas

Haviam noticiado que se encerraria hontem, impreterivelmente, ao meio dia, o prazo para recebimento das consultas de nossos leitores, endereçadas ao professor Antoine Ledoux, e assim tivemos de fazer em virtude do accumulo de cartas que já estavam em nosso poder. O grande scientista europeu limitou sua estada no Rio até segunda ou terça--feira, e assim, ficaria impossibilitado de attender todas essas consultas. Assim mesmo, tem em seu poder approximadamente 9 mil cartas! Amanhã o DIARIO CARIOCA reservará espaço maior para attender ás consultas dos seus leitores, pedindo áquelles que ainda não foram attendidos, paciencia e calma, pois para inserir todas essas respostas de uma vez não seriam bastantes varias paginas do nosso jornal.

Nos principaes matutinos de hoje, o professor A. Ledoux insere um repto de honra, lançado a todos os embusteiros e charlatães que procuram imital-o no exercicio das sciencias occultas. Pedimos aos leitores procurarem tambem essa publicação em outra local desta edição, pois é da maxima importancia. O prazo para o recebimento das respostas dos falsos fakirs e prophetas, terminará hoje ás dezoito horas, pois se algum acceitar o repto — o que não é muito provavel... — a prova terá de realizar-se amanhã ou domingo, e assim o professor A. Ledoux sairá do Rio depois de prestar ao nosso publico um excellente serviço, qual o de desmascarar e confundir os pseudo-advinhadores, que exploram a crendice publica.

Damos, a seguir, mais algumas respostas:

J. B. LIMA — Procure dominar esse nervoso. Ainda conseguirá o que deseja, porém, é necessario agir com calma.

JOÃO DO NORTE — Vae melhorar, sim. Quanto á viagem é melhor aguardar ainda algum tempo. E' verdade que o seu lar vae ser enriquecido, vejo um menino louro e sadio.

RAMOS — O seu horoscopo não é dos peores, mas o amigo deve ter paciencia porque os bons dias chegarão. Por emquanto, trabalhe e procure distrair-se.

COSME — Ella não é tão indifferente como você pensa. Aconselho usar, como talisman, uma joia com pedra vermelha.

TUTANO — Para vencer é preciso lutar ainda um pouco. Se deseja fortuna, porém, devo dizer-lhe que nunca será muito rico. Será feliz no casamento, mas não se case antes de completar trinta e cinco annos.

TUNGUAÇU' — A sua vida correrá normalmente. Vejo alguma doença sem importancia e poucos aborrecimentos.

ALFREDO — Acho preferivel comprar uma figa de osso e pendural-a atrás da porta. Faça isso numa sexta-feira, antes da [illegible] noite.

V. O. — Aguarde o diagnostico dos medicos. Não é caso para desesperar.

ESTUDIOSO — Continue a estudar muito. No futuro terá a compensação do seu esforço.

EDELWEISS C. — Espere ainda alguns dias. Vae saber quem é o autor do roubo — por emquanto seja discreta.

ALEIXO LOBO — Tenha muito cuidado com a sua saude. Terá uma vida muito longa.

FLAVIO PARAHYBA — Vae receber esse dinheiro dentro de alguns mezes. Para conservar a sua saude evite gelados, porque resfria-se com facilidade e isso o abate muito.

AMADOR — A melhor solução para o seu caso é o casamento, não acha?

EU — Logo descobri que o senhor tambem é occultista. Aconselho-o a proseguir, porque se tornará celebre.

HABIB CURY—Talvez você não seja correspondido, amigo, mas não faltarão opportunidades. A criança está em logar seguro e a policia a descobrirá em breve. Quanto ao futuro presidente da Republica será pessoa em grande evidencia actualmente.

PHENIX — Esse estado nervoso é passageiro. Sobre seus negocios aconselho muita cautela. Você estuda direito? Seria mais feliz se seguisse a Medicina. Os inimigos occultos têm influencia, sim, mas podem ser combatidos pelos nossos bons sentimentos.

RIBAMAR — E' mentira. Não dê ouvidos ás más linguas.

FREIRINHA — E' melhor mesmo que a senhora trate de entrar para um convento. Acho que tem grande propensão para a vida religiosa.

N. G. F. — Vae alcançar tudo isso, mas não tão depressa como deseja.

GIL — Sim, deve procurar um medico, embora não seja caso de perigo. A felicidade está com o amigo, porém, acompanhada de algumas contrariedades passageiras.

ZADIC MESQUITA — Não tenha medo das mulheres. Ellas não são tão ruins como o senhor pensa.

OPIO — Póde comprar. Deve casar-se sim, vejo um lar feliz e muito povoado.

BELMORAS — A viagem será ainda adiada. Talvez só em 1933 a realize.

SEMPRE INFELIZ — Não se apoquente, porque ella voltará. Por emquanto procure distrair-se. Essas atrapalhações vão acabar.

VERITA — Na verdade, Verita, o M. não pensa muito em você, mas virá a pensar, com o tempo.

FLORIANO LINA — Confie muito em si proprio e trabalhe, porque vejo o seu futuro muito risonho.

OUTUBRINA — Não deve comprar bilhetes, porque nada conseguirá na loteria. O futuro de sua familia é bom, mas não vejo muito dinheiro.

THOMAZ PORTELLA — Não terá mais filhos e viverá muito bem com sua esposa. E' possivel que mude de emprego, brevemente.

GUAJARA' — Para ter sorte no amor peça sempre a protecção de Apollo. Seja mais applicado e assiduo ao trabalho, só assim vencerá.

GRETA — Não deve abandonar nunca os seus progenitores. Seu irmão vae melhorar, mas não por emquanto. Quanto ao esposo, tenha paciencia, menina, porque não se casará muito joven.

GEO — Não é incuravel, procure tratar-se.

ALCIONE — Tente escrever a seu irmão, elle o ajudará. Continue a trabalhar honestamente porque sua situação financeira melhorará.

BELLEZA — Porque você diz que é moça? Você é um rapaz bem apessoado, mas preguiçoso. Trate de trabalhar.

Varios actos do titular da pasta da Guerra

O titular da pasta da Guerra assignou os seguintes actos: — Transferindo o capitão João Vicente Sayão Cardoso, de adjunto do Estado Maior do 1º grupo de Regiões Militares, para identico cargo no Estado Maior do Exercito; mandando recolher ao Asylo dos Invalidos da Patria, o 2º sargento asylado, Ayres Godofredo de Almeida, do 7º B. C.; designando, no Collegio Militar de Porto Alegre, o capitão Frederico da Fonseca Botelho, para ajudante desse estabelecimento; tornando sem effeito a retificação de transferencia do 1º tenente Omar Emis Chaves, do 26º para o 27º B. C., e, finalmente, transferindo para 1933, a matricula do 1º tenente José Corrêa Velho, na Escola de Cavallaria.

Culto Catholico

FESTA DO DIVINO ESPIRITO SANTO

A Mesa Administrativa da Irmandade do Divino Espirito Santo, do Estacio de Sá, fará celebrar com toda a solennidade, domingo, 15 do corrente mez, em seu templo, a festa do seu Divino Orago.

A's 9 horas, haverá missa rezada e distribuição do tradiccional Pão do Divino.

A's 11 horas, missa solenne, officiando o revmo. padre Manoel A. C. Albuquerque, capellão da Irmandade, prégando o orador sacro revmo. padre dr. Henrique de Magalhães.

A's 19 horas, após sermão por s. ex. revma. sr. d. Mamede da Silva Leite, bispo de Sebaste, será entoado solenne "Te-Deum", com benção do SS. Sacramento.

A orchestra está confiada á irmã d. Ida L. Machado, sob a regencia do professor Mauricio Braga.

Notas Diplomaticas

A bordo do paquete "American Legion", chegou hontem a esta capital o dr. David Alvestegui, novo enviado extraordinario e ministro plenipotenciario da Bolivia, junto ao governo brasileiro.

O diplomata boliviano viajou acompanhado de sua exma. familia e foi recebido a bordo pelo sr. J. R. de Macedo Soares, introductor diplomatico, que lhe apresentou as boas vindas em nome do nosso governo.

No cáes, era o novo ministro boliviano aguardado pelo dr. German Chavez, encarregado de negocios da Bolivia, pelo consul e pessoal da legação e do consulado e membros da colonia boliviana.

Depois de trocados os cumprimentos, o sr. ministro Alvestegui tomou um automovel do Estado, acompanhado pelo introductor diplomatico e pelo encarregado de negocios da Bolivia, dirigindo-se para o palacete da sua legação, á rua Senador Vergueiro, onde ficou installado.

Não se illudam! Exijam sempre
A LEGITIMA
CRUZWALDINA
Indispensavel nas lavagens de casas e nos ralos, pias, privadas, escarradeiras, sargetas, etc.

ANTARCTICA
Guaraná e Cerveja
TELEPHONE: 2-5181

Exames Vestibulares e de Admissão

Para todas as Escolas. — Cursos diurnos e nocturnos.

Os candidatos não devem aguardar o fim do anno para iniciar os seus estudos, cujos programmas são vastos

Frequentem desde já o

INSTITUTO DE HUMANIDADES

RUA DA QUITANDA, 47-2.º. S. 1 — Informações das 14 ás 17 hs.

ELIXIR BRASIL

Traga o seu sangue limpo usando o excellente depurativo

ELIXIR BRASIL

BEBAM CAFE' **GLOBO** O MELHOR E O MAIS SABOROSO

O MOVIMENTO GREVISTA DE S. PAULO TENDE A GENERALIZAR-SE

(Continuação da 1ª pagina)

rarios, pois, é um nome que merecerá a confiança das classes conservadoras e será sympathico ás classes operarias como elemento que é da facção Miguel Costa...

E o nosso entrevistado continúa:

— Eu não acredito no grande prestigio do sr. Miguel Costa, no seio do operariado paulista e não creio, portanto, que seja elle o autor do movimento grevista. O que elle e seus amigos sabem é explorar habilmente a crise operaria.

— O de que precisamos — prosegue — para remover a incommoda situação em que nos encontramos, é de um governo de facto: um governo que não tenha medo de fantasmas e que tenha realmente carta branca para agir. E' claro que não me refiro á "carta branca" que o sr. Pedro de Toledo recebeu do sr. Getulio Vargas... Mas, na actual emergencia, São Paulo não sabe para quem appellar...

Depois de uma pausa, conclue, finalmente, o illustre paulista:

— Afinal de contas, valerá ainda a pena appellar para o chefe do Governo?

A OFFENSIVA CONTRA O GENERAL MIGUEL COSTA

— Os elementos que vêm combatendo o sr. Miguel Costa, por exemplo, responsabilizam o general por todas as agitações e desordens nos meios operarios. Accusam o commandante da Força Publica de pactuar com communistas e de promover manifestações extremistas de trabalhadores. "Tirem de São Paulo o sr. Miguel Costa, e tudo entrará automaticamente nos seus eixos", dizem aquelles elementos, que, nestes ultimos dias, vêm desencadeando terrivel offensiva contra o general.

O CHEFE DO GOVERNO ESTARA' DISPOSTO A DEITAR ENERGIA?

Na reunião de ante-hontem, no Palacio Guanabara, á qual compareceram o ministro da Guerra, o general Góes Monteiro e o major Cordeiro de Faria, ficou assentado que o Governo Provisorio tomaria providencias energicas para solucionar a crise politica paulista aggravada com a gréve geral que ainda perdura.

O sr. Getulio Vargas autorizou o chefe de Policia de São Paulo, a tomar medidas radicaes para manter a ordem, não poupando os exploradores politicos da situação.

Tem-se como certo, que essas medidas attingirão alguns amigos do peito do general Miguel Costa.

O SR. PEDRO DE TOLEDO CONFERENCIA COM OS DELEGADOS DO P. R. P.

S. PAULO, 12 (A. B.) — A despeito das noticias que corriam de que não se realizára, no Palacio dos Campos Elyseos, a reunião marcada para hontem, á noite, entre os representantes do P. R. P. e o sr. Pedro de Toledo, interventor federal, a Agencia Brasileira está informada, pela sua reportagem nesta capital, de que a mesma foi levada a effeito como estava combinada.

Nessa reunião, segundo se annunciava, estariam presentes os representantes da frente unica e seriam discutidas as possibilidades da formação do secretariado paulista. Pelas informações colhidas, soubemos, porém, que o Partido Democratico não se fez representar, por não ter sido convidado.

ESTA' DIFFICIL A ORGANIZAÇÃO DO NOVO SECRETARIADO

S. PAULO, 12 (A. B.) — E' voz corrente que o sr. Pedro de Toledo, interventor federal em São Paulo, não conseguirá tão cedo organizar novo secretariado de Estado, em virtude de terem os proceres da frente unica exigido, como condição primordial para que passassem a dar a sua collaboração ao governo da Dictadura, a publicação do decreto do Governo Provisorio, marcando a data para as eleições á Constituinte.

PARA ELABORAR O NOVO PROGRAMMA DO PARTIDO DEMOCRATICO

S. PAULO, 12 (A. B.) — Realiza-se hoje, á noite, na séde do Partido Democratico, a primeira reunião da commissão encarregada de elaborar o projecto da Reforma do Partido.

A commissão encarregada do projecto desta reforma, que tem sido a causa de fundas divergencias entre os elementos componentes da poderosa agremiação é composta dos srs. Marrey Junior, Vicente Rão, Waldemar Ferreira, Fonseca Telles e Vicente Pinheiro.

O GENERAL MIGUEL COSTA E A CRISE PAULISTA

S. PAULO, 12 (A. B.) — O "Correio da Tarde" publica, hoje, uma carta do general Miguel Costa ao interventor Pedro de Toledo, sobre a crise paulista. Essa carta, que aquelle vespertino colloca em grande destaque, em sua primeira pagina, é um documento favoravel á Constituinte e termina com a seguinte phrase: "Colloco acima dos melindres pessoaes os interesses da Republica e o sacrificio de todos os companheiros que tombaram."

FOI PRESO O COMITE' DE GRE-VE DA S. PAULO RAILWAY

S. PAUOL, 12 (Especial para o DIARIO CARIOCA) — A policia está agindo com a maxima energia contra os agitadores extremistas. Hontem, foi effectuada a prisão do Comitê de gréve da S. Paulo Railway, que iniciou o movimento paredista.

Hoje, após os appellos que dirigirá ao operariado paulista, a policia vae executar varias providencias assentadas para a completa manutenção da ordem.

O MOVIMENTO GREVISTA TENDE A GENERALIZAR-SE

S. PAULO, 12 (A. B.) — O movimento grevista tende a generalizar-se a todas as classes trabalhistas desta capital.

Varias associações operarias reunir-se-ão, ainda hoje, em assembléas geraes, para examinarem a situação criada com a gréve dos tecelões.

Ha uma tendencia accentuada para um movimento de reivindicações minimas no seio deste proletariado.

Sabe-se, por exemplo, que os chapeleiros, os marceneiros e empregados em construcção civil e os empregados em hoteis e restaurantes pretendem apresentar aos respectivos patrões um memorial solicitando melhorias de salarios.

Caso não seja possivel um accordo entre estes e aquelles adherirão aos tecelões, em gréve pacifica.

A policia está attenta, a todos esses movimentos permanecendo nos postos, e conservado-se de sobreaviso para qualquer emergencia.

OS PAREDISTAS DISPOSTOS A LUTAR ATE' O FIM

S. PAULO, 12 — (A. B.) — Affirma-se que, na séde de uma associação secreta, alguns operarios embeberam os dedos no sangue de uma exaltada que se offereceu para isso, marcando, em seguida, as impressões digitaes numa parede, para expressarem, dessa fórma, um juramento de que lutarão até o fim para conseguirem seus intentos. Essa noticia foi confirmada por uma pessoa que affirma ter visto a parede onde se encontram marcados os dedos dos chefes que se comprometteram a resistir a todos os embates para o triumpho de suas idéas extremistas.

UM MEMORIAL DOS GARÇONS DE RESTAURANTES E HOTEIS

S. PAULO, 12 — (A. B.) — Os garçons de restaurantes e hoteis desta capital entregaram ao Centro dos Proprietarios de Hoteis um memorial onde são solicitados augmento de salarios e outras medidas julgadas de necessidade imperiosa para os referidos trabalhadores. O memorial fixa a data da resposta para amanhã, ás quinze horas. Se aquelles trabalhadores não conseguirem o beneplacito aos seus desejos, noticia-se que elles declarar-se-ão em parede.

OS BOLETINS E MANIFESTOS QUE ESTÃO SENDO DISTRIBUIDOS

S. PAULO, 12 — (A. B.) — Continúa o movimento grevista, ameaçando perturbações na vida da cidade.

As caixas de resistencia, formadas pelas associações de classes, têm iniciado a distribuição de auxilios, fornecendo aos grevistas a possibilidade de se manterem nessa attitude durante algum tempo.

Estão sendo espalhados boletins e manifestos em varias fabricas, concitando-se aos operarios que ainda estão trabalhando, a paralysarem suas actividades, por solidariedade para com os companheiros. Alguns desses boletins contêm fortes ameaças contra os operarios que não adherirem ao movimento.

A grande massa dos grevistas é formada pelos tecelões.

Entretanto o trabalho em algumas fabricas ainda continúa sendo feito, apesar de todas as difficuldades criadas.

O SR. JOSE' AMERICO E A MARCHA DOS MOVIMENTOS GREVISTAS

BAHIA, 12 — (A. B.) — O ministro José Americo tem acompanhado com vivo interesse a marcha dos movimentos grevistas, tanto da capital da Republica como da cidade de São Paulo.

Sabe-se, que o titular da Viação, a que estão affectos muitos problemas que se relacionam com os grevistas, determina por intermedio dos seus officiaes de gabinete, immediatamente, á medida que chegam ao seu conhecimento, todas as providencias urgentes.

UM IMPORTANTE CONCLAVE NO MINISTERIO DA GUERRA — DECLARAÇÕES DO MAJOR CORDEIRO

Realizou-se hontem, pela manhã, no gabinete do ministro da Guerra, uma reunião á qual compareceram, além do general Leite de Castro, os srs. Oswaldo Aranha, Protogenes Guimarães, João Alberto, Góes Monteiro, Pedro Ernesto, Ary Parreiras, Juarez Tavora e Cordeiro de Faria.

Sabe-se que nessa conferencia, que durou mais de 3 horas, foram tratados assumptos ligados á situação politica de São Paulo em face da parede que irrompeu na capital do Estado.

A' saida, o major Cordeiro de Faria, não querendo, embora, palestrar com os jornalistas sobre o principal motivo da reunião, declarou que se debateu ante-hontem, no Guanabara, a questão dos officiaes que estão occupando cargos civis. Disse que o caso está entregue ao chefe do governo, que resolverá sobre a permanencia ou não nos cargos administrativos os officiaes do Exercito.

Affirmou, ainda, o sr. Cordeiro de Faria, que o seu maior desejo é deixar a chefatura de Policia de S. Paulo.

A Dama de Monte Carlo, no Alhambra

Lil Dagover, por intermedio da Warner First, está na téla do Alhambra, na sua primeira producção para as fabricas americanas: "A dama de Monte Carlo".

Embora o entrecho consiga agradar e tenha algumas sequencias apreciaveis, poderiam entregar um argumento mais interessante, como presente de estréa, para ser vivido pela grande artista de "Amores de uma Imperatriz", nos bons tempos da Ufa...

Ha scenas emocionantes, como o bombardeio do cruzador francez, onde se passa a maior parte do romance, e dialogos bem jogados entre Dagover e Warren William. Walter Huston é o commandante e a sua actuação agrada, como sempre.

Secção Cinematographica

VAMOS VER BREVE

Tallulah Bankhead, a bizarra protagonista de "Ludibriada", o film que a Paramount começa a exhibir segunda-feira

A figura de Slim Summerville vem agradando o publico de todas as platéas de uma fórma verdadeiramente extraordinaria. A sua actuação nos films de curta metragem, confirmou a fama alcançada na pellicula extraida do popularissimo livro de Remarque "Sem novidade no front".

Elle vem agora, ao lado de Zazu' Pitts, outra figura comica por demais conhecida, em "O pae inesperado", producção Universal, programmada para o Pathé Palacio.

Sabemos que a Nero-Film, apresentada em nosso paiz pelo Pro-Programma Art, filmou a tragedia horrorosa desse monstro, conhecido como o Vampiro de Dusseldorf e sabemos que esse film vae ser estreado, muito breve, num dos grandes cinemas do Quarteirão Serrador. Então, nosso publico que tão de perto e com tanto interesse acompanhou o mysterioso caso, poderá conhecel-o em seus menores detalhes e vibrar, mais uma vez, com as torpezas do raptor de creanças.

O estranho "charm" de Tallulah Bankhead está de novo em evidencia, para deleite dos seus "fans", quando, na proxima semana o cartaz do Imperio fôr occupado por "Ludibriada", a mais recente creação daquella estrella da Paramount.

A personalidade bizarra de Tallulah Bankhead extravasa abundantemente da téla no typo da impulsiva "coquette", enfeudada á aventura, que ella nos dá em "Ludibriada".

Já aqui foi dito, hontem, que Eddie Cantor resolvera implantar no Rio a Ditadura do Bom Humor. Elle podia ter estendido essa medida ao paiz inteiro, mas preferiu adoptal-a parcelladamente, e assim, irá em pessoa estendendo o seu poder ditatorial, onde "O homem do outro mundo", vá sendo exhibido.

Segunda-feira, as primeiras apresentações desse film da United Artists, serão effectuadas no Broadway, e assim, desse dia até domingo seguinte, a Ditadura do Bom Humor será implantada mais no reducto da Cinelandia.

Ha quinze annos, a maior colonia chineza no estrangeiro achava-se em São Francisco da California. Seus quarenta mil residentes dividiam-se em varias facções politicas conhecidas por "Tongs", cada qual governada por um presidente e um conselho. Essas facções achavam-se quasi que em constante estado de guerra. De sorte que a funcção do carrasco era de especial importancia, pois, eram muitos os "faltosos" a executar. O respeitavel titulo de "carrasco" passava de pae para filho, unicamente por herança e com a ajuda de afiada machadinha, esse verdugo ia dispensando a justiça do grande deus Budha. "Vingança de Budha", o film da Warner First National, qué vae apresentar Robinson em mais um assombroso desempenho, baseia-se nesses factos.

Richard Barthelmess, em "Gloria Amarga", da Warner First National

Richard Barthelmess, o idolo que nunca vê diminuido o seu prestigio, apesar de ha mais de doze annos viver no cinema, silencioso ou sonoro, dramas sem conta, vae mais uma vez abalar os nervos dos "fans" com uma historia pungente, fantastica, inteiramente nova e que estuda um grande e palpitante problema social... Quem assistir, já segunda-feira, no Odeon, da Companhia Brasil Cinematographica "Gloria amarga" (Alias the doctor), não deixará de meditar sobre o que nos conta esse film extraordinario da Warner First National. "Deve um grande cirurgião, um abnegado, que vem ha tantos annos salvando vidas e alliviando dôres, abandonar a missão gloriosa... pelo simples facto de nunca se ter formado doutor em medicina?"

Essa scena ahi, de "O Campeão", entre Jackie Cooper e Irene Rich, é uma joia de sentimento

Que suaves, que enternecedoras — as scenas de "O campeão" jogadas entre o genial garoto Jackie Cooper e Irene Rich!

A belleza daquelles momentos em que ella procura convencer ao garoto a necessidade de abandonar seu pae — o campeão — um homem que, devido á sua vida desregrada, não podia cuidar de sua educação, não podia tornal-o, mais tarde, um homem digno. O encanto das expressões de Jackie Cooper, esse garoto privilegiado, feito para empolgar multidões com o brilho de seu talento enorme! Mas, em tudo por tudo, "O campeão", é um grande film e mais uma affirmação do genio de King Vidor, seu director.

A producção da Metro-Goldwyn-Mayer é variadissima, enfeixando todos os generos, mostrando todos os ambientes. Esta semana ella tem, no Palacio, "Ruas de New York"; terá, segunda-feira, "O campeão", film profundamente dramatico; dia 23 (tambem no Palacio Theatro o unico cinema em que a Metro, faz, agora, seus lançamentos), teremos "O homem da nota" (William Haines, Leila Hyams, Ernest Torrence e Jimmy Durante), que medeia entre o humorismo de "Ruas de New York" e as sensações de "Possuida", por exemplo, o film do dia 30, film de Joan Crawford e Clark Gable, film de um luxo incrivel...

Jack Holt, Ralph Graves e Fay Wray, são as tres figuras principaes de "Dirigivel", que será visto brevemente, na téla do Broadway, apresentada pela Distribuição Matarazzo.

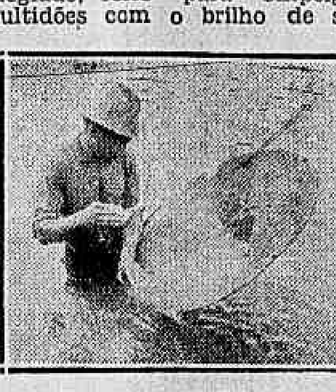

Um dos flagrantes interessantes de "Ao Redor do Brasil", que o Pathé Palacio exhibe na proxima semana

"Ao redor do Brasil", é uma viagem curiosa, que nos proporciona o ensejo de apreciar espectaculos inéditos, pois, são apresentados logares jámais photographados e reveladores de uma pujança que impressiona. Mattas mysteriosas, rios caudalosos. E, de encantamento em encantamento, iremos á Fordlandia, ao Solimões, ao Porto de Tabatinga, ao Acre, ao Rio Ronuro, e muitos outros logares que nos conduz esse film, que terá seu lançamento segunda-feira, no Palacio.

Jimmy Durante, um dos pandegos de "O Homem da Nota", da Metro

Como muito bem diz o seu titulo — "Deliciosa" — esta pellicula gigantesca que a Fox Movietone fará apresentar, é simplesmente e encantadoramente deliciosa! Deliciosa pelo argumento amoroso, pela musica adoravel e mais deliciosa ainda pelo "cast" que David Butler escolheu. Calculem só — Janet Gaynor, a bem amada; Charles Farrell, o sempre querido; Raul Roulien, o jovem e brilhante patricio; El Brendel, o comico notavel, reunidos num film em que tudo, é romance, amor, musica, canções e sonhos!

Will Rogers, ou melhor, o embaixador Bill, inicia o joven principe da Sylvania na pratica do base-ball. O garoto uniformizado, espera a sua vez de entrar em campo, emquanto criados agaloados seguram os apetrechos do jogo... Will Rogers, o grande comico americano, embaixador do Estados Unidos junto ao reino da Sylvania, vira a côrte de pernas para o ar, com as suas excentricidades e a sua perfeita ignorancia de tudo o que diz respeito ás etiquetas da diplomacia. Este, em linhas geraes, o entrecho da comedia que a Fox lançará segunda-feira, no "Alhambra" — "Embaixador Bill".

"NÃO SEI COMO UMA MULHER PO'DE GOSTAR DE UM HOMEM ASSIM"

O comentario saiu da bocca do director de scena, ao ter um attricto com Reginald Thorpe, o primeiro artista da companhia.

Thorpe era o homem mais adorado pelas mulheres. Por um agrado seu, ellas abandonavam maridos, noivos e namorados, e obedeciam aos seus caprichos como escravas submissas. E no entanto, elle era rispido, severo e ás vezes cruel.

Dahi os seus companheiros não compreenderem a razão por que as mulheres gostavam de um homem assim. Tambem, quem póde compreender um coração feminino?

Reginald Thorpe, esse homem que todas as mulheres queriam, é interpretado magistralmente por Ian Keith em "O seductor", uma bellissima producção synchronizada da Columbia Picture, distribuida pela United Artists, que o Eldorado vae exhibir segunda-feira.

Ian Keith e Dorothy Sebastian, em "O Seductor", que a United Artists vae exhibir segunda-feira no Eldorado

Ao lado de Keith, apparecem Dorothy Sebastian e Lloyd Hughes, em dois papeis esplendidos que toda a gente apreciará.

TREM ESPECIAL "SAMI"

PARA OS LARANJAES E CIDADE JARDIM "SANTA RITA" — NOVA IGUASSU'

A Companhia "SAMI" fará correr no domingo, dia 15, um trem especial partindo da estação de Alfredo Maia ás 9.20, regressando ás 14 horas. Os senhores interessados encontrarão no escriptorio da Companhia, á rua da Quitanda, 60-2.° andar, todas as informações e passagens gratis.

O cruzeiro do "Almirante Jaceguay"

A "EXPOSIÇÃO-FEIRA" FLUCTUANTE E AS ADHESÕES RECEBIDAS PELO TOURING CLUB DO BRASIL

No dia 27 do corrente partirá do porto do Rio Grande, com destino á esta capital, o paquete "Almirante Jaceguay", a cujo bordo se vae effectuar o grande Cruzeiro Turistico-Economico promovido pelo Touring Club do Brasil, sob os auspicios do sr. ministro do Commercio, Industria e Trabalho.

A partida do porto do Rio de Janeiro será a 5 de junho proximo, devendo os excursionistas procedentes do Sul demorar-se 4 dias nesta capital. Esses 4 dias serão empregados em excursões pelos pontos mais pittorescos do Rio, taes como Corcovado, Pão de Assucar, Tijuca, monumentos, etc. Os excursionistas ficarão hospedados em hoteis de classe, durante a estadia nesta capital.

Nos portos de escala serão visitados, além do centro da cidade, os seus arrabaldes mais pittorescos, os monumentos historicos e artisticos, os edificios publicos, fabricas, usinas, egrejas, parques, praias, etc., de maneira que os excursionistas tragam das cidades visitadas uma impressão exacta da sua cultura, progresso, conforto, etc.

Festas e recepções a bordo — Haverá 2 grandes bailes de gala, sendo um na ida e outro na volta. Além dos jogos habituaes, serão realizados torneios de damas, xadrez, bridge, etc., offerecendo o Touring Club do Brasil, aos vencedores, artisticos e valiosos premios.

Festas e diversões nos portos de escala — Todos os excursionistas tomarão parte, indistinctamente, nas festas, excursões e mais divertimentos offerecidos, nos portos de escala, pelas autoridades locaes, clubs esportivos e mundanos, etc. Os principaes aspectos dessas festas serão registrados em film, que, a seguir, será exhibido na maioria dos cinemas do Brasil.

Além disso haverá, a bordo, um photographo especialmente á disposição dos excursionistas.

Barbeiro, "manicure" e cabelleireiro para senhoras — Além dos serviços normaes de que dispõe habitualmente o "Almirante Jaceguay", terá, á disposição dos excursionistas, barbeiro, cabelleireiro para senhoras, "manicure" e outros elementos necessarios ao conforto e bem estar dos viajantes.

A "Exposição-Feira" fluctuante — A secretaria do Touring Club pede, por nosso intermedio aos srs. industriaes, commerciantes, agricultores e productores em geral, que communiquem, com a maior urgencia possivel, para aquelle departamento do Touring Club, (phone 3-5211 — Avenida Rio Branco, 137, 6° andar), a sua adhesão ao certame que se vae fazer a bordo, para propaganda dos productos do sul nos Estados do norte do paiz. E' indispensavel, tambem, o aviso do espaço de que cada um dos expositores necessitará para os seus mostruarios.

A secretaria do Touring Club fornecerá aos interessados as informações de que necessitarem.

No Fôro Militar

O capitão Hugo Freire Gameiro, de accôrdo com o artigo 26 do Codigo de Justiça Militar, foi dispensado do Conselho Permanente de Justiça Militar, da 1ª Circumscripção Judiciaria Militar, Exercito.

Theatro Recreio

O theatro preferido pelo publico

HOJE — A's 8 e ás 10 horas — HOJE

A formidavel revista

FRENTE UNICA

Em recita dos autores — LUIZ PEIXOTO e ARY PAVÃO

FRENTE UNICA
O maior acontecimento theatral registrado nos ultimos 30 annos!

FRENTE UNICA
PEÇA PARA FAMILIAS

FRENTE UNICA
E' o melhor espectaculo do momento!

— Não deixem de assistir —

NA PROXIMA SEMANA — A super-revista de OLEGARIO MARIANO

Terra do Samba

Varias noticias da Central do Brasil

FORAM PEDIDOS VARIOS ENGENHEIROS PARA A INSPECTORIA DE OBRAS CONTRA SECCAS

Foram solicitados á Central do Brasil, pela Inspectoria de Obras contras ás Seccas, tres ou quatro engenheiros para servirem ali, em commissão. O pedido exige funccionarios competentes e conhecedores do assumpto, e bem assim, com a precisa idoneidade.

O director daquella via-ferrea vae pensar e resolver sobre tal pedido.

PARA SERVIREM NOS ESCRIPTORIOS

O dr. Luciano Véras, attendendo á proposta do chefe do trafego, resolveu attender que sejam aproveitados o pessoal dos trens e estação, no serviço dos escriptorios.

Essas designações serão feitas pelo chefe do Movimento.

INTERROMPIDO O TRAFEGO

Ficará interrompido, hoje, durante algumas horas, o trafego de trens entre as estações de Sete Lagôas e Prudente de Moraes, afim de serem reparadas as linhas. Nesse sentido foi expedida circular.

AS PROVAS PRATICAS E ORAES REALIZADAS NA ESTAÇÃO SILVA FREIRE

Está resolvido que as provas oraes e praticas para conductores de trem e agentes de 4ª classe sejam effectuadas no edificio da estação Silva Freire.

Nesse sentido, foram tomadas as necessarias providencias pela directoria da Central do Brasil.

MORTO PELO TREM S. I. 4

A directoria recebeu communicação de que na estação de Senador Camará, no ramal de Santa Cruz, o trem S. I. 4 colheu e matou um individuo de côr branca, desconhecido naquella localidade.

O cadaver foi removido para o Necroterio, com guia das autoridades policiaes do 25° districto.

PASSAGENS GRATIS

A estação D. Pedro II forneceu hontem, por conta de diversos ministerios, 50 1|2 passagens, na importancia total de .... 2:876$500.

VIAJANTES

Pelo trem nocturno mineiro, chegou hontem de Bello Horizonte o dr. Gudesteu Pires, ex-deputado federal.

LOTERIA DA BAHIA

13.529..	100:000$
4.783..	10:000$
3.645..	5:000$
2.977..	2:000$
16.698..	2:000$
14.344..	1:000$
4.851..	1:000$
11.534..	1:000$
16.627..	1:000$
16.124..	1:000$

Clubs & Festas

A grande festa de amanhã, nos Tenentes do Diabo, em homenagem ao interventor Bem-Turpin — O Cozido á Brasileira de domingo, na Flôr do Abacate e o baile de hoje, no Ideal Club de Madureira

TENENTES

Amanhã, a deliciosa "caverna" da rua Maranguape, irá viver encantadores momentos de alegria e delicadeza, com a realização da importante festa em homenagem ao interventor Bem Turpin. Garfo-Engole, que é o secretario do interventor, lá estará firme, ao lado dos foliões Banbu', Lascada, Polaca, Bicuyba, Puré, Indio, para com a força do Gigante, obrigar a turma a apresentar o indispensavel bilhete n. 5.

E' de esperar que "haja o diabo" amanhã nos dominios dos adoradores do glorioso campeão do carnaval da cidade. Mesmo assim, muita gente boa, como o "Terra de Sena" comparecerá ao fandanguassu' dos endiabrados Baêtas.

"K. Rapeta", que saiu lesado na partilha dos "abricós", prefere deixal-os cair por "terra"...

FLOR DO ABACATE

Os dirigentes do victorioso "rancho-universidade", continuam em plena actividade nos preparativos, para a ruidosa festa de domingo proximo, em a qual o Bloco "Vamos á Diante"! offerecerá, aos admiradores do rancho tri-campeão, saboroso cozido á brasileira. Nós que publicámos em nossa edição de 10 do corrente, o programma completo das festas organizadas pela "Frente Unica Abacateira", podemos assegurar que os novos directores da Flor do Abacate vão levantar bem alto o nome do glorioso e tradicional rancho do Cattete.

No dia 22 do corrente, terá logar no "Galho", a imponente "Festa da Primavera". A "Festa da Gratidão", que será effectuada no proximo dia 29, e não no dia 22, como foi noticiado hontem, pelos infalliveis... promette constituir assignalado acontecimento para a vida recreativa da cidade.

Durante essa majestosa noite de prazer e gratidão, a directoria da Flor do Abacate fará, inaugurar, no seu salão de honra, o retrato do saudoso e inesquecivel chronista Ephraim de Oliveira (Miudo).

O programma dessa merecida festa em homenagem a memoria do maior defensor das pequenas sociedades, será publicado brevemente em nossas columnas, onde a intriga e a inveja não terão guarida.

RISO CLUB

O baile realizado nesta querida sociedade da rua Frei Caneca, hontem, transcorreu brilhantemente. Hilario Ferreira, o veterano folião que fundou e dirige o "Labio" das cabrochas do Magalhães, continua proporcionando aos frequentadores do Riso Club, toda sorte de gentilezas e encantos.

O galhardo gremio das Risolinas, vem desenvolvendo notavel actividade, nos preparativos para o formidavel "baile das flores", para cujo exito foi instituido a toilete de crepon, para as damas.

Essa festividade que será denominada "Noite da Semi-Breve", terá o concurso da afamada "jazz-band" do maestro Juvenal Santos.

IDEAL CLUB

Hoje, o salão deste apreciado club do largo de Madureira, estará em festa, com a realização do grandioso baile, em commemoração á data da libertação dos escravos no Brasil.

Zéca Catumby, o immortal cultor da arte de Therpsychore, e grande animador do recreativismo nos suburbios, offerece, aos admiradores do Ideal Club, mais essa encantadora festa, cujo transcurso promette ser brilhante.

O nosso representante "K. C. T.", estará presente ao sarão de 13 de maio, para ver, ouvir e contar... as novidades apresentadas pela "Ala do Amor".

Pelo que diz o Zéca, o baile do dia da nossa gente, vae ser do "outro mundo"...

TRIANON

HOJE — A's 8 e 10 horas — Poltronas 5$200.

Primeiras representações da ultima comedia d obrilhante comediographo brasileiro JORACY CAMARGO:

"O amigo da familia"

A impagavel historia de um pae "bilontra" que abandona a familia e volta, dezesete annos depois, quando se tornou um "corpo estranho" no proprio lar...

"O amigo da familia"

foi escripta especialmente para o elenco da Companhia e para divertir o publico fino e culto que frequenta o TRIANON.

UM NOVO E EXTRAORDINARIO TRIUMPHO DA TEMPORADA DE INVERNO!

Amanhã: ás 4, ás 8 e ás 10 horas,

"O amigo da familia"

REPTO

20:000$000

Disposto a desmascarar, publicamente, todos os embusteiros e charlatães que procuram sobrepór-se á ingenuidade do Publico, proclamando falsas qualidades de prophetas, fakirs e advinhadores, o PROFESSOR A. LEDOUX lança um REPTO DE HONRA a todos os cavalheiros que se dizem dotados de virtudes de apostolo nas sciencias occultas, para uma PROVA PUBLICA, que se realizará na presença de reputados nomes da Sciencia Brasileira, representantes das Academias, da Imprensa, da Justiça — em dia e hora previamente designados. A condição unica imposta pelo PROFESSOR A. LEDOUX, é a do deposito prévio de 20:000$000 (vinte contos de réis), em dinheiro, apolices ou garantia idonea, que pertencerá ao vencedor da prova, comprehendendo-se que se esses cavalheiros não acceitarem este REPTO até hoje, SEXTA-FEIRA, DIA 13, ás 18 horas, o PROFESSOR A. LEDOUX considerar-se-á o UNICO E VERDADEIRO OCCULTISTA, tendo desmascarado, publicamente, todos os demais que se intitulam como tal.

Rio, 13 de maio de 1932.

(a) PROFESSOR ANTOINE LEDOUX

(As respostas pódem ser levadas ao conhecimento do Publico, pela Imprensa).

INSPECTORIA DE VEHICULOS

Infracções do regulamento de vehiculos de 11 do corrente:

Dirigir com falta de attenção e cautela: 12230 — Om. 51 — 717 — 6896.

Trafegar com excesso de velocidade: 6972 — 10505 — 15057 — Om. 387 — Om. 418 — Om. 419 — 1375 — C. 3700 — C. 3709 — C. 5283.

Desobediencia ao signal para ser fiscalizado: 3402 — 4336 — 10033 — 14775 — C. 19 — C. 1443.

Desobediencia ao signal para accender as lanternas: 9818 — 10624 — 11543 — 14134 — 15712 — 9541.

Excesso de lotação: 14649 — 14784.

Dirigir de chapéo: C. 3339.

Infracções do decreto n. 1.959: C. 144 — C. 1750 — C. 5243.

Passar á frente de outro: Om. 234.

Estacionar em logar não permittido: 13028 — 8200 — 14246 — 3320 — 11459 — 11839 — 3203 — 1644 — 1622 — 4860 — 9130 — 97712 — 977 — 7037 — 11261 — (M. G. 45. 2468) — 15167 — 10470 — 15806 — 1834 — 4822 — 11835 — (C. D. 10) — 9415.

Desobediencia ao signal: 3712 — 11356 — 14320 — 10606 — 6204 — 6217 — 4488 — 12303 — 12925.

Trafegar contra a mão de direcção: C. 5010 — 7432 — C. 3026.

Desobediencia ás ordens de serviço: C. 3608 — 1855 — 9853.

Circular para angariar passageiros: 14610.

Fazer manobra em logar não permittido: 934.

Abandonado: 7830 — 5322 — 13558.

Cêras Preciosa

e GRACIOSA: — perfeitas, perfumadas, seccam em 5 minutos, custando 4$500 e 3$500 a lata

PEDIDOS PELO TELEPHONE 8-2856

Clinica de Senhoras

do dr. Cesar Esteves

Tratamento sem operação e sem dor das perturbações das Senhoras; faltas, hemorrhagias, colicas atrazos, etc. Diathermia. Largo de São Francisco, 25, de 9 ás 11 e 1 ás 5.

O C. R. do Flamengo jogará em Palmyra no dia 19 de junho — Serão escalados, hoje, os elementos que treinarão para escolha do quadro que enfrentará os paulistas — Domingo será realizado o torneio de athletismo para estréantes

O principal embate da tarde de domingo

C. Leite

Botafogo e Bangú fazem domingo, a principal partida da tarde, visto como occupam os primeiros postos da tabella.

Ambos estão se preparando cuidadosamente para o prelio que vão travar, fazendo-nos prever um jogo sensacional no campo da rua General Severiano.

C. Leite commandará o ataque alvi-negro contra a defesa banguense, dizendo-se que a conhecida "maravilha da serra" está em grande fórma.

Visitou-nos hontem, Youssouf, athleta campeão syrio-brasileiro

POR NOSSO INTERMEDIO LANÇA DESAFIO AOS PRATICANTES DE LUTA LIVRE, ROMANA E JIU-JITSU

Esteve hontem, em nossa redacção, visitando-nos cordialmente, o conhecido e antigo athleta syrio-brasileiro Youssouf.

Estando em cuidadoso preparo ha quasi tres mezes, segundo nos disse, está apto a lançar desafio a todos os praticantes de luta livre, romana e jiu-jitsu que actualmente se encontram entre nós.

Disse-nos o forte athleta campeão syrio-brasileiro que deseja a resposta de Omori sobre o repto que lhe fez dois mezes atrás.

Accrescentou o nosso visitante que voltando as lides sportivas, cumprimenta seus collegas affectuosamente, desejando fazer o mesmo tambem no "ring"...

Actualmente está residindo em Varzea de Therezopolis, na cidade deste nome, á rua Particular n. 82., onde é encontrado.

As propostas e condições podem ser feitas por nosso intermedio, conforme solicitou o possante lutador.

Prosegue domingo, o campeonato de tennis

No domingo serão realizados os seguintes jogos de tennis:

Campeonato do Rio de Janeiro

— Serie A: Vasco x Country — Fluminense x São Christovão — America x Andarahy.

Serie B: Paysandu' x Flamengo — Botafogo x Brasil — Carioca x Tijuca.

Campeonato da 2ª Divisão — Serie A: São Christovão x Bangu' — Olaria x Vasco — Tijuca x America.

Serie B: Flamengo x Fluminense — Brasil x Paysandu' — Bomsuccesso x Villa Isabel.

Serie C: Country x Botafogo — Andarahy x Carioca.

Esmero F. C. x Carioca Suburbano F. C.

Tendo que enfrentar, domingo, o club acima, no campo do S. C. Heitor, em Bomsuccesso, o director de sports do Esmero F. C. pede o comparecimento em sua séde á rua Carolina Machado numero 76, ás 9 horas, em ponto, os amadores abaixo:

Miguel; Calmo e Aragão; Jonas, Nônô e Jair; Beto, Djalma, Fonfon, Ebe e David.

Reservas: Rato, Neco e Juvenal.

Foi suspenso por 15 dias o player Gustavo Couto por deixar o seu club em falta no jogo do Esmero x Portela.

OURO Paga até 9$ gr. Joias Usadas — E' quem paga mais. Concertos de joias e relogios, trabalhos garantidos, preços baratissimos. Officinas proprias. — Visconde Rio Branco, 23.

Dr. Brandino Corrêa

Molestias do apparelho Genito-Urinario no homem ou na mulher — OPERAÇÕES — Utero, ovarios, prostata, rins, bexiga etc. Cura rapida por processos modernos sem dôr da

Gonorrhéa

e suas complicações: — Prostatites, orchites, cystites. Tratamentos pela Diathermia Darsonvalização. R. Republica do Perú n. 23 sob. das 7 ás 9 e das 14 ás 18 horas. Domingos e feriados das 7 ás 9 horas

Um golpe de vista sobre a situação do campeonato de football.

Para o proximo domingo, a Associação Metropolitana annuncia mais cinco encontros do campeonato carioca de football. Em sua quarta data, o popular certame offerece um aspecto interessantissimo. A collocação dos clubs, naturalmente, ainda, não dá margem a situações destacadas, mas não é isso que desperta maior interesse. O que mais está empolgando o ambente sportivo da cidade é o evidente equilibrio das forças dos concurrentes ao campeonato deste anno.

Os resultados têm sido bastante apertados, em sua maioria, mesmo quando se defrontam clubs sobre cuja disparidade de forças outr'ora não pairava duvida nenhuma.

Têm baqueado os adversarios mais temiveis, deante de quadros, de cujo poderio nem sequer se suspeitava.

O campeão do anno passado, por exemplo, cujo team continua sendo respeitavel, não logrou vencer nenhuma das duas partidas, que já disputou.

Em seu proprio campo, o Carioca conseguiu infligir uma derrota ao Andaraby, victorioso uma semana antes sobre o America.

O Bangú, em seu reducto, faz uma força colossal para vencer o S. Christovão, dias depois de ter derrotado o Vasco da Gama, impressionantemente.

O Bomsuccesso, depois de performances notaveis, baqueou, ruidosamente, deante do Flumnense.

Esse o quadro empolgante offerecido pelo campeonato carioca de football, em sua phase inicial.

Pelas posições que estão occupando e pelas performances cumpridas, o Botafogo, que ainda não perdeu, jogando contra o Bangú, que só tem o ponto perdido do empate com o Fluminense, vão disputar a partida mais sensacional de depois de amanhã. Segue-se-lhe em importancia a do S. Christovão e America, porque ha ansiosidade de extraordinaria em torno do papel que o campeão do anno passado continuará a desempenhar. Essa a impressão rapida do campeonato, nesta sua phase interessantissima.

Basketball

GYMNASIO PIO AMERICANO

No campeonato de Bola ao Cesto o team do prof. Frederico de Souza venceu o team do dr. Aldimir São Paulo, pelo score de 25 a 8.

O team do dr. Miranda Reis venceu o team do dr. Honorio Sylvestre pelo score de 8 a 5. Os teams vencedores estavam assim organizados:

Team Frederico de Souza — Rainho, Roberto, Wander, Mario Hermeto e Carlos Bronze.

Team Dr. Miranda Reis — Radich, Balthar, Diescerito. Ubaldo e Alvaro.

Dr. Water B. Moreira

Molestias do utero, ovarios, partos e operações

Res. FERREIRA DE ANDRADE 42 — Tel. 9-2460

Cons. ARCHIAS CORDEIRO numero 198-sob.

Duas notas officiaes da Confederação Brasileira de Desportos

De ordem do sr. presidente, e a pedido do sr. director de Desportos Aquaticos, pelo presente, convido os srs. drs. Antonio Laviola, Carlos Infante Pinto de Castro e Raul Wellis; Abrahão Salliture, cap.-tenente Paulo Martins Meira e Felippe Kamel; dr. Carlos Toussaint Martins, Alvaro Bragança e Comte. Irineu Ramos Gomes, respectivamente membros das Commissões Technicas do Natação, Water-Polo e Remo, a se reunirem na séde da C. B. D., sabbado, dia 14 do corrente, ás 17 horas, afim de tratarem de assumptos privativos das referidas commissões.

De ordem do sr. presidente e a pedido do sr. director de desportos terrestres, pela presente convido os srs. drs. Alvaro Tavares de Souza e Lourenço Pereira da Cunha, a se reunirem na séde da C. B. D., amanhã, sabbado, ás 17 horas, afim de tratarem de assumptos privativos da referida commissão.

Rio de Janeiro, 12 de maio de 1932. — Samuel de Oliveira, thesoureiro, pelo secretario.

A' convite do Mineiro F. C., o C. R. Flamengo jogará em Palmyra, dia 19 de junho

Aproveitando a folga que lhe proporciona a tabella, o C. R. do Flamengo jogará com o seu 1º team, no proximo dia 19 de junho, em Palmyra, com a forte equipe local do Mineiro F. C.

O festival do Infantil Nacional

Tendo o Infantil Nacional organizado para o dia 15 do mez corrente, um festival sportivo em homenagem á imprensa desta capital, o programma teve a seguinte organização:

1ª PARTE

1ª prova — A's 8 horas e 30 minutos — Em homenagem ao DIARIO CARIOCA — Infantil Goyaz x 4º team Infantil Nacional.

2ª prova — A's 9 horas e 30 minutos — Em homenagem a "Vanguarda" — Infantil N. S. da Gloria x 3º team do Infantil Nacional.

3ª prova — As 10 horas e 30 minutos — Em homenagem a "A Batalha" — Infantil Resplendor x 2º team Infantil Nacional.

2ª PARTE

1ª prova — As 11 horas e 30 minutos — Em homenagem a "A Noite" — Infantil Bola Azul x Infantil Beira Mar.

2ª prova — As 12 horas e 45 minutos — Em homenagem ao "Diario da Noite" — Infantil Vista Alegre x Infantil Beija Flor..

3ª prova — A's 14 horas — Em homenagem ao "Mundo Esportivo" — Infantil Bohemia x Infantil Olinda.

4ª prova — A's 15 horas e 15 minutos — Em homenagem ao "Globo" — Juvenil Celta F. C. x Juvenil Nacional.

5ª prova — A's 16 horas e 30 minutos — Honra — Em homenagem ao "Jornal dos Sports" — Infantil Bola Roxa x Infantil Cavanella F. C.

Haverá uma riça taça de sympathia ao club que maior numero de tombolas passar.

Abrilhantará o referido festival o conjunto dos "Ceresteiros do Amor", que executará algumas marchas no decorrer das provas.

A' imprensa, será offerecida uma mesa de doces e bebidas.

Realiza-se domingo o torneio de athletismo para estreantes

Domingo proximo, realiza-se no estadio do Vasco, o torneio de athletismo para estreantes.

Jockey-Club

PROGRAMMA OFFICIAL DA 26ª REUNIAO, EM 14 DE MAIO DE 1932.

A's 14,00 — 1ª carreira — Premio GALLIPOLI — 1.600 metros — Premios: 3:000$ e 600$000.

		Kilos
1	Batalha	49
2	Xaviana	52
3	Xinaré	50
4	Kremlin	53
5	Mequer	53
6	Catiguá	52
"	Colméa	52

A's 14.30 — 2ª carreira — Premio YOLANDA — 1.300 metros — Premios: 3:000$ e 600$000.

		Kilos
1	Dorina	56
2	Veritas	55
3	Gigolot	53
4	Piastra	54
5	Maldad	52
6	Dante	54
7	Amizade	51
8	Maçanita	51

A's 15,00 — 3ª carreira — Premio MARLENA — 1.300 metros — Premios: 3:000$ e 600$000.

		Kilos
1	Little Jack	52
"	Rico	54
2	Tacada	51
3	Dinar	52
4	Franco	52
5	Marouf	49
6	Sel Lá	56
7	Wanderer	53
8	Poligny	54

A's 15.30 — 4ª carreira — Premio DOLLY —1.400 metros— Premios: 3:000$ e 600$000.

		Kilos
1	Setaurita	52
2	Jaguaré	54
3	Vingativo	54
4	Chimenta	56
5	Tiririca	48
6	Eglantine	51
7	Flava	56
8	Salvaropa	52
9	Malia	49
10	Xiba	51

A's 16.00 — 5ª carreira — Premio DUGGAN — 1.500 metros — Premios: 3:000$ e 600$000.

		Kilos
1	Victoria	54
2	Ganadera	53
3	Java	56
4	Rapido	51
5	Itapemirim	51
6	Jemopotyr	51
7	Aristolino	55
8	Savana	54
9	Voronoff	51

A's 16.30 — 6ª carreira — Premio FUNCHAL — 1.500 metros — Premios: 3:000$ e 600$000.

		Kilos
1	Kerenky	53
2	Lazreg	52
3	Nhyron	52
4	Walkyria	52
5	Berenice	54
6	Ximena	52
7	Xororó	52
"	Vienne	53

A's 17.00 — 7ª carreira — Premio CONJURADO — 1.500 metros — Premios: 4:000$ e 800$000.

		Kilos
1	RAMUNTCHO	53
2	GUASO LINDO	50
3	MARACO'	56
4	ZORRON	54
5	HEPACARE'	53
6	AZULADO	55
7	XANGÔ	54
"	XEREM	54

Rio de Janeiro, 11 de [illegible] 1932. — A Commissão [illegible] Corridas.

Assobrab não quer "fuchico" com o seu nome...

O QUE ELLE DISSE AO "DIARIO CARIOCA" SOBRE O "DESAFIO" A B. CARDOSO

Joe Assobrab

Fomos procurados hontem, por Joe Assobrab que nos solicitou desmentir a noticia vehiculada por um confrade sportivo, na qual dá o campeão dos leves como desejoso de medir-se com Balthazar Cardoso e como tendo sido elle que autorizou a publicação referida.

Disse-nos o "Pequerrucho":

— "Não é meu feitio desafiar ninguem e muito menos sendo eu o campeão de classe. Por ahi está desmentida a noticia publicada, porém, preciso accrescentar mais.

Em primeiro, que não autorizei, nem o meu "manager", para publicar tal nota e em segundo não disse que "por estar treinando com Bargens, Penna e Gonzalez", desejava enfrentar Balthazar.

Não me interessa nem a elle luta entre nós, porém, não recuso ninguem, assim, como elle, e tudo depende do negocio. Por elle faz-se qualquer luta.

Isso de palpite nos jornaes não impressiona mais e não attinge o fim visado pela noticia. Pelo menos commigo, penso assim.

Fico, entretanto, pensando como se pode tomar o nome de uma pessoa assim, por qualquer motivo para propaganda ou coisa semelhante...

O que acontece é isso: desmentido!"

Ahi estão, pois, as palavras do campeão nacional dos "leves" sobre o caso.

Raymundo Leite, "manager" de Balthazar Cardoso, presente ainda ao final da nossa palestra com o campeão, felicitou á este pela sua attitude e concordou plenamente com as suas palavras, affirmando-nos de ante-mão que sabia não ser Assobrab puglilista desse feitio.

O PREMIO DE 200 CONTOS — DA — Loteria Federal

de sabbado, 7, proximo passado, cujo bilhete vendido em Juiz de Fóra, foi pago em dois meios: ao sr. Caetano José de Medeiros Senna, residente em Bello Horizonte, com o cheque 408.515 do Banco do Brasil, e Elias Jorge, negociante em Juiz de Fóra.

Foram pagos mais os seguintes:

30936 — 20 contos, ao Banco Hypothecario e Agricola de Minas Geraes.

17343 — 20 contos, ao sr. Antonio da Costa e Souza, residente em S. Gonçalo, á rua Francisco Portella, 876 — Nictheroy.

AMANHÃ

O melhor dos planos populares

1.º PREMIO

100 CONTOS

(Integraes)

2.º Premio	.. ..	10 contos
3.º Premio	.. ..	5 contos
3	Premios de .	2 contos
5	Premios de .	1 conto
10	Premios de .	500$000
20	Premios de .	200$000
32	Premios de .	100$000

E mais 6336 premios menores no total de 216 contos

Bilhete inteiro . . . 10$000

Fracção . . . . . . 1$000

Nas casas de loterias

TERRENOS

ENGENHO DE DENTRO

Lotes desde 4:800$, nas ruas Borges Monteiro (no n.º 95 dessa rua se prestam informações, nos domingos), rua do Alto (já calçada pela Cia.). Anna Leonidia e Pernambuco.

JUNQUEIRA & CIA. LTDA.

Quitanda, 113 — 1º andar

A C. de Football da Amea deve reunir-se hoje

Afim de serem escalados os quadros que treinarão para a escolha dos elementos que enfrentarão os paulistas, no jogo em beneficio da Campanha Olympica, reune-se hoje a C. de Football da Amea.

LIVRARIA ALVES

Livros collegiaes e academicos. RUA DO OUVIDOR, 166.

Reune-se hoje, a C. de Fundadores da Amea

O presidente do Conselho de Fundadores da Amea, está convocando os representantes do America F. C., Bangu' A. C., Botafogo F. C., C. R. do Flamengo, Fluminense F. C., São Christovão A. C. e C. R. Vasco da Gama, para a reunião do mesmo conselho, que se realizará hoje, ás 9 horas, afim de tratar da seguinte ordem do dia:

a — Parecer do São Christovão A. C., sobre a apreciação do contrato da nova séde e praça de sports do Municipal F. C.;

b — Parecer do Bangu' A. C., sobre a apreciação dos estatutos do C. A. Central;

c — Regulamentação dos juizes remunerados de football;

d — Parecer do America F. C. sobre a communicação da commissão organizadora da Associação de Basketball Carioca, documentando a marcha dos trabalhos feitos por essa entidade;

e — Parecer do C. R. Vasco da Gama, sobre o pedido feito pelo S. C. Cocotá de inscripção, por equidade, ao sr. Lydio Coutinho.

f — Parecer do Bangu' A. C. sobre a solicitação da Commissão Executiva de uma medida de ordem geral, esclarecendo a situação dos candidatos a registro como amadores, que, tendo sido eliminados por falta de pagamento de um club filiado, quando já pertenciam ao quadro de amadores de outro club, pretendem transferir-se para terceiro club, sem solver, antes, a divida;

g — Solicitação da Commissão Executiva e decretação de uma medida legislativa, pela qual sejam punidos os amadores inscriptos na Amea, que assistindo a qualquer jogo, injuriarem aos juizes, ou aos seus auxiliares;

h — Solicitação feita pelos juizes Amaro Ribeiro da Silva, Hercolino Gianchristophoro e Fausto Pereira de reconsideração do acto do Conselho de Fundadores, que os excluiu do quadro de juizes de football de 1932; requerimento feito pelo C. R. Vasco da Gama, em identico sentido, com relação ao juiz Diogo Rangel; e, pedido do sr. Waldemar Alves, de esclarecimento do motivo, que importou em sua não aceitação para o quadro de juizes e proposta do São Christovão A. C., no sentido de ser incluido, no quadro, o sr Pedro Gomes de Carvalho; e, interesses geraes.

Ping-Pong interestadual

CARIOCAS E PAULISTAS BATER-SE-ÃO HOJE

Inicia-se, hoje, na séde do Humaytá A. C., á rua do Lavradio n. 61, o torneio de ping-pong entre as turmas paulistas e cariocas que vem sendo esperado com grande ansiedade.

No individual, Nelson será o representante dos cariocas, pois foi o vencedor de todas as eliminatorias, e terá que enfrentar a Morales, campeão paulista.

Os jogadores de São Paulo devem chegar amanhã, e os representantes cariocas comparecerão ao desembarque, na gare Pedro II.

Durante a sua permanencia na cidade, diversos clubs lhes prestarão homenagens, inclusive a A. A. Portugueza, Gymnastico Portuguez, Humaytá e Soberano.

Os delegados da 4ª secção reunem-se hoje, ás 17 e meia horas

Para a escolha dos delegados que funccionarão nos jogos de domingo, reunem-se hoje, os componentes da 4ª secção, na séde da Amea, ás 17 horas e meia.

Jockey-Club

PROGRAMMA OFFICIAL DA 27ª REUNIÃO, EM 15 DE MAIO DE 1932.

Classico COSTA FERRAZ e Premio IMPORTAÇÃO

A's 12.30 — 1ª carreira — Premio IMPORTAÇÃO — (5ª eliminatoria) — 2.200 metros — Premios: 5:000$, 1:000$ e 250$000.

		Kilos
1	CLEVER BOY	53
2	PANTOMINE	48
3	REINE HORTENSE	52
4	MARIO	52

A's 13.00 — 2ª carreira — Premio Classico COSTA FERRAZ — 1.000 metros — Premios: 10:000$, 2:000$ e 500$000.

		Kilos
1	YAYA'	51
2	YOU YOU	51
3	YOLANDA	51
4	YAMAGATA	53

A's 13.30 — 3ª carreira — Premio QUEIXUME — 1.000 metros — Premios: 5:000$ e 1:000$000.

		Kilos
1	Ypiranga	51
2	Legiovel	53
3	Visette	51
4	Kruppo	53
5	Xaxim	53
6	Yak	53
7	Valeria	51

A's 14,00 — 4ª carreira — Premio ACUERDO — 1.600 metros — Premios: 4:000$ e 800$000.

		Kilos
1	Tentadora	53
2	Cienfuegos	54
3	Ibar	52
4	Macá	49
5	Venus	56
6	Picarillo	53
7	Ebro	52
8	Nada Menos	55

A's 14.30 — 5ª carreira — Premio RAINHA — 1.600 metros — Premios: 4:000$ e 800$000.

		Kilos
1	Cezé	53
"	Crepusculo	50
2	Alpina	52
3	Carinhosa	55
4	Tuyuty	56
5	Acuerdo	55
6	Sitén	50
7	Vencedor	50
8	Alsaciano	52
9	Mondego	53
10	Joy	51

A's 15,05 — 6ª carreira — Premio UNIVERSO — 1.800 metros — Premios: 4:000$ e 800$000.

		Kilos
1	Xarão	56
"	Xipotuba	51
2	Duggan	55
3	Valence	54
4	Xavier	53
5	Bolichero	55
6	Gravatá	53
7	Burby	49
8	Haya	51

A's 15.40 — 7ª carreira — Premio SING SING — 2.000 metros — Premios: 4:000$ e 800$000.

		Kilos
1	Xaperu'	56
"	Trompito	50
2	Cardito	56
3	Gallipoli	52
4	Iberico	57
5	Dom Leandro	52
6	Kermesse	54
7	Ultramar	51
8	Palospavos	53

A's 16.20 — 8ª carreira — Premio TYTA — 1.750 metros — Premios: 4:000$ e 800$000.

		Kilos
1	Blue Star	51
2	Xiró	53
3	Valentão	52
4	Tomyrim	49
5	Hudson	56
6	Problema	52
7	Caton	52
8	Xaréo	55
9	Cuauhtemoc	50

A's 17.00 — 9ª carreira — Premio VEVEY — 2.200 metros — Premios: 6:000$ e 1:200$000.

		Kilos
1	LARRAIN	57
2	SASTRE	53
3	VEXILO	50
4	UBERABA	55
5	DUGGAN	47
6	FUNCHAL	54
7	BURY	52

Rio de Janeiro, 11 de maio de 1932. — A Commissão Directora de Corridas.

Um que deve ser escolhido

Prego

Serão escolhidos hoje, os elementos que treinarão para a escalação do quadro que enfrentará os paulistas no jogo que se realizará breve em beneficio da Campanha Olympica.

Um nome que se impõe no ataque carioca é o de Prégo.

O perigoso "artilheiro" tricolor está em grande fórma e faz jús a posição.

Dr. Osvaldo Barbosa

CLINICA MEDICA

Installações completas de electricidade medica (raios X, alta frequencia, banhos idro-electricos e de luz, raios infra-Vermelhos e Ultra-Violetas)

EXAMES DE LABORATORIO

Consultorio: R. 7 de Setembro, 135-3º and. Teleph. 2-0598

[illegible]nandes, 82 Teleph. 6-2231

Residencia: Rua Paulino Fer-

INDICADOR PROFISSIONAL

Dr. Alvaro Moutinho

Doenças dos rins, bexiga, prostata, etc. Cura rapida, sem dôr, da GONORRHE'A aguda ou chronica e suas complicações no homem e na mulher, prostatites, cystites, orchites, inflammações do utero, ovarios, etc. Tratamento pela electricidade. Diathermia, Darsonvalização, Ozonothermia, Estreitamento da Urethra, IMPOTENCIA.

8 ás 18 — Buenos Aires, 77-4º.

Clinica Medico-cirurgica

DR. AMERICO CAPARICA

Consultorio: Rua Visconde do Rio Branco, 31 (sobrado), DIARIAMENTE DAS 3 A'S 7 HORAS

Telephone: 2-2949.

Residencia — Rua Riachuelo, 56. Telephone: 2-7894.

Dentaduras anatomicas

Graças o novo processo allemão de moldagem qualquer boca póde receber uma dentadura anatomica, de estabilidade garantida, e de imitação perfeita, confeccionada com o material moderno inquebravel.

CONSULTA GRATUITAMENTE. Instituto Especial de Prothese Dentaria.

—:— RUA BUENOS AIRES, 79 —:— DAS 8 AS 18 HORAS.

DR. JOSE' DE ALBUQUERQUE

Doenças sexuaes do homem

Diagnostico causal e tratamento da **IMPOTENCIA** em moço. Rua 7 de Setembro, 207. De 1 ás 6.

Dr. Andrade Netto Medico, Partos.

Clinica de senhoras e vias urinarias. Das 16 ás 20 horas, diariamente. Consultorio: rua 1º de Março, 4, 1º andar — Telephone 3-3547. — Residencia: telephone 8-0881.

CASA DE SAUDE

DA ASSOCIAÇÃO DOS CONSTRUCTORES CIVIS

R. do Senado n. 213 — Tel. 2-0964

Director Dr. Julio Pinto Brandão.

Cirurgia em geral, especialmente cirurgia do ventre, e vias urinarias, fracturas e apparelhos. Aberta á clinica de todos os senhores medicos.

RAIOS X SOB A DIRECÇÃO DO DR. VICTOR CORTES.

PREÇOS MODICOS.

Advogado

ROBERTO LYRA

PATROCINIO DE CAUSAS MEDIANTE CONTRATO

Ed. "Jornal do Commercio" 1º S. 106, 4-5982 — 16 ás 19.

Casa de Saude São Sebastião

RUA BENTO LISBOA, 160, situada no local mais aprazivel desta cidade — Aberta á clinica de todos os senhores medicos — OPERAÇÕES E PARTOS — Pavilhão especial para convalescentes — REGIMENS ALIMENTARES — DUCHAS — RAIO X — RAIOS ULTRA-VIOLETA. — Diaria desde 15$000. — Direcção: Luiz Simões Corrêa, director dr. Alcides Senra, director medico.

TELEPHONE: 5-4001 — 5-4002.

Drs. Eugenio Carneiro Monteiro e Cicero Aranha

Causas civeis, commerciaes e criminaes.

QUITANDA, 47 — 2º-Sala 1

HEMORROIDAS cura radical sem dor e sem operação. Doenças anorectaes. Vias urinarias.

Dr. Joaquim de Oliveira.

Rua Visconde do Rio Branco 31-1º andar, (elevador), diariamente das 4 1/2 em deante. Tel. 2-2949.

T U R F

Registro Turfista

Está annunciado que o Jockey Club Brasileiro vae realizar a sua primeira reunião no ultimo domingo do corrente mez, iniciando assim a importante sociedade o periodo de brilhantes transformações pelas quaes vae passar a vida turfista do paiz, para que em breve possa ser uma das mais poderosas instituições no genero.

Será um verdadeiro acontecimento e a festa de 29 deve revestir-se de toda a solemnidade, porque marca uma data historica para o turf brasileiro.

Não está ainda publicado officialmente o respectivo projecto, mas, sabe-se que haverá um premio de vinte contos, e mais sete de cinco, por isso que os dirigentes da nossa sociedade estão empenhados na organização de um programma surpreendente, afim de melhor reunir os elementos indispensaveis ao successo do grande meeting.

Não se pode calcular, portanto, o que vae ser a festa inaugural da nova sociedade, cuja concurrencia não será inferior ás mais numerosas.

Nesse dia não deverão faltar ao luxuoso campo de carreiras da Gavea as altas autoridades do paiz, os representantes das associações congeneres, os numerosos associados e o grande publico turfista, honrando com suas presenças, como uma manifestação de apreço, a importante sociedade nacional.

Della, porém, dependem os nossos proprietarios e os profissionaes de todas as categorias e estes devem contribuir de modo efficiente para a belleza do programma, que terá de ser numeroso, reunindo os melhores animaes dos nossos studs.

A nova instituição será dóra avante a grande beneficiadora do engrandecimento do turf e este terá de progredir de modo notavel. Ella tem necessidade do concurso de todos, maximé dos proprietarios e profissionaes e estes encontram em compensação o vasto celeiro de premios e outros incentivos, resultando desse conjunto de esforços a grandeza do nosso turf.

A reunião de amanhã

Com um dos melhores programmas organizados para as reuniões dos sabbados, o Jockey Club effectuará amanhã, mais uma de suas festas extraordinarias.

As sete provas que serão disputadas estão bastante equilibradas e todas ellas com um numero regular de inscripções.

As montarias provaveis para essa reunião são as seguintes:

1ª carreira — Premio "Gallipoli" — 1.600 metros — 3:000$
Ks. Cts.
1—1 Batalha, Gonçal. 49 25
(2 Xaviana, Canales 52 30
2 (3 Xinaré, D|C. .. 50 25
(4 Kremlin, Munhoz 53 40
3 (5 Mequer, Reduz.. 53 50
(6 Catiguá, Feijó .. 52 35
4 (" Colméa, Santos.. 52 50

2ª carreira — Premio "Yolanda" — 1.300 metros — 3:000$
Ks. Cts.
1 (1 Dorina, Ignacio.. 56 60
2 (2 Veritas, Sep. .. 55 40
(3 Gigolot, Gonçal. 53 30
3 (4 Piastra, Suarez.. 54 50
(5 Maldad, Canales 52 25
4 (6 Damné, Braulio.. 56 60
(7 Amizade, Ribeiro 51 50
(8 Maçanita, Miguel 51 35

3ª carreira — Premio "Marlena" — 1.300 metros — 3:000$
Ks. Cts.
1 (1 L. Jack, Suarez 52 30
(" Rico, Nelson .. 54 60
(3 Tacada, Rosa .. 51 50
2 (2 Dinar, Ignacio .. 52 40
(4 Franco, Reduzino 52 40
3 (5 Marouf, Canales 49 50
(6 Sel Lá, Braulio.. 56 50
(7 Wanderer, Gonç. 58 50
4 (8 Poligny, Feijó .. 54 40

4ª carreira — Premio "Dolly" — 1.400 metros — 3:000$
Ks. Cts.
1 (1 Setaurita, Red... 52 40
2 (2 Jaguaré, Rosa .. 54 25
(3 Vingativo, Salf... 52 35
(4 Ciumenta, Gonç. 56 40
3 (5 Tiririca, Popovitz 48 60
(6 Eglantine, Ignacio 51 40
(7 Flava, Braulio .. 56 60
4 (8 Salvaropa, Levy 52 35
(9 Malia, Lydio .. 49 50
(10 Xiba, Nelson .. 51 60

5ª carreira — Premio "Duggan" — 1.500 metros — 3:000$000 — (Betting).
Ks. Cts.
1 (1 Victoria, Salf... 54 30
2 (2 Ganadera, Red. 53 30
(3 Java, Gonçalino 55 40
3 (4 Rapido, Suarez.. 51 50
(5 Itapemirim, Cos. 51 40
4 (6 Jemopotyr, Igna. 51 50
(7 Aristolino, Feijó 55 40
(8 Savana, Braulio 54 50
(9 Voronoff, Nelson 51 60

6ª carreira — Premio "Funchal" — Para aprendizes — 1.500 metros — 3:000$ (betting):
Ks. Cts.
1 (1 Kerensky, Rib... 53 40
2 (2 Lazreg, Gonçalino 53 35
(3 Nhyron, Medina.. 52 30
3 (4 Walkyria, Santos 52 50
(5 Berenice, Costa.. 54 40
4 (6 Ximena, D|C.... 52 60
(7 Xororó, Cunha.. 52 50
(" Vienne, Castillos 53 35

7ª carreira — Premio "Conjurado" — 1.600 metros — 4:000$ — (Betting):
Ks. Cts.
1 (1 Ramuntcho, Feijó 53 25
(2 G. Lindo, Red... 50 50
2 (3 Maracá, Benites 56 40
(4 Zorron, Cosme.. 54 50
3 (5 Hepacaré, Ignacio 53 40
(6 Azulado, Celest. 55 35
4 (7 Xangô, Canales.. 54 20
(" Xerem, Salfate.. 54 30

A primeira carreira será realizada ás 14 horas.

Hippodromo Brasileiro

A IMPORTANTE FESTA DE DOMINGO

Embora ainda amanhã deva realizar-se no hippodromo da Gavea uma linda e prometedora tarde turfista, a festa marcada para domingo vem interessando bastante o nosso publico.

E' que o programma, constituido de nove provas, ficou organizado de modo brilhante, intervindo nos varios premios os nossos melhores parelheiros, principalmente as cinco ultimas carreiras que nada deixam a desejar.

Hontem mesmo houve já alguma procura para os favoritos, modificando-se as cotações pela seguinte fórma:

1ª carreira — Premio "Importação" — 5ª eliminatoria — 2.200 metros — 5:000$.
Ks. Cts.
1 Clever Boy 53 22
2 Pantomime 48 35
3 Reine Hortense . . . 52 30
4 Mario 52 22

2ª carreira — Premio classico "Costa Ferraz" — 1.000 metros — 10:000$.
Ks. Cts.
1 Yáyá 51 27
2 You You 51 30
3 Yolanda 51 30
4 Yamagata 53 22

3ª carreira — Premio "Queixume" — 1.000 metros — 5:000$.
Ks. Cts.
1—1 Ypiranga 51 25
(2 Legiovel 53 22
2 (3 Visette 51 40
(4 Kruppe 53 35
3 (5 Xaxim 53 50
(6 Yak 53 40
4 (7 Valeria 51 35

4ª carreira — Premio "Acuerdo" — 1.600 metros — 4:000$.
Ks. Cts.
1 (1 Tentadora 53 35
2 (2 Cienfuegos . . . 54 60
(3 Ibar 52 40
3 (4 Macá 49 40
(5 Venus 56 35
4 (6 Picarillo 53 25
(7 Ebro 52 35
(8 Nada Menos . . . 55 50

5ª carreira — Premio "Rainha" — 1.600 metros — 4:000$.
Ks. Cts.
1 (1 Zézé 56 35
(" Crepusculo . . . 50 40
2 (2 Alpina 52 35
(3 Carinhosa . . . 55 25
(4 Tuyuty 55 40
3 (5 Xará 55 40
(6 Sitéa 50 50
(7 Vencedor . . . 55 50
4 (8 Alsaciano . . . 52 40
(9 Mondego 53 40
(10 Joy 50 60

6ª carreira — Premio "Unisul" — 1.800 metros — 4:000$ — (Betting).
Ks. Cts.
1 (1 Xarão 56 30
(" Xipotuba 51 35
2 (2 Duggan 53 35
3 (3 Valence 54 50
(4 Xavier 55 25
4 (5 Bolichero . . . 55 30
(6 Gravatá 55 40
(7 Burby 49 50
(8 Haya 51 40

7ª carreira — Premio "Sing Sing" — 2.000 metros — 4:000$ — (Betting).
Ks. Cts.
1 (1 Xaperu' 56 25
(" Trompito 50 60
2 (2 Cardito 56 35
3 (3 Iberico 57 50
(4 Gallipoli 52 35
4 (" Don Leandro . . . 52 25
(5 Kermesse 51 40
(6 Ultramar 51 40
(7 Palospavos . . . 53 60

8ª carreira — Premio "Tyta" — 1.750 metros — 4:000$000 — (Betting).
Ks. Cts.
1 (1 Blue Star 51 30
2 (2 Xiró 53 40
(3 Valentão 52 35
3 (4 Tomyrim 49 50
(5 Hudson 56 50
4 (6 Problema 52 35
(7 Caton 52 22
(8 Xarés 55 50
(9 Cuanhtemoc . . . 50 50

9ª carreira — Premio "Vevey" — 2.200 metros — 6:000$.
Ks. Cts.
1 (1 Larrain 57 25
(2 Sastre 53 30
2 (3 Vexilo 50 40
(4 Uberaba 55 40
3 (5 Duggan 47 50
(6 Bantam 54 35
4 (7 Bury 52 30

A primeira carreira será realizada ás 12.30.

Mudou de dono

O tratador Francisco Barroso que adquiriu, recentemente, o cavallo Itapemirim, acaba de comprar ao mesmo studio outro nacional, que estava aos cuidados de Fernando Schneider.

Jockey-Club

ASSEMBLÉA GERAL EXTRAORDINARIA

De ordem do sr. presidente, convido os srs. socios effectivos para se reunirem em assembléa geral extraordinaria no edificio social, á avenida Rio Branco 193, terça-feira, 24 do corrente mez, ás 14 horas, para deliberar sobre a homologação da escriptura de fusão das duas sociedades Derby Club e Jockey Club do Rio de Janeiro e para prestação de contas da directoria.

Secretaria do Jockey Club, em 12 de maio de 1932.

ADHEMAR DE FARIA,
1º secretario.

Em torno da fusão

Afim de ser homologada a escriptura de fusão das duas sociedades, recentemente assignada, o Jockey e o Derby Club estão convocando as respectivas assembléas geraes.

A primeira sociedade realizará a sua reunião no dia 24 do corrente e o Derby determinou o dia 17 para a primeira convocação, para levar a effeito a sua assembléa definitiva a 23 do presente.

Os estreantes

Entre os animaes inscriptos para as reuniões de sabbado e domingo, figuram os seguintes estreantes no hippodromo da Gavea:

Mario — Egua castanha, nascida em 1928, na França, filha de Collaborator, por Cicero em Combiantion, e de Marie Margot, filha de Rabelais em Menzieza, de criação do sr. M. J. Hollier-Larousse, importação do Jockey Club e propriedade do general Flores da Cunha. Tratador, Fructuoso Pais. A descendente de Cyllene, em sua campanha no turf francez obteve tres victorias nos premios Sir Bevys, em Le Tremblay; Chemin de Fer du Nord, em Compiegne e Prix du Port, em Deauville; um segundo no premio Le Lorie, em Paris e dois terceiros, um em Deauville e outro em Maison Lafitte, levantando a somma de 30.930 francos.

Valeria — Potranca tordilha, nascida em 1929, no haras Maranguape, em Olinda, no Estado de Pernambuco, filha de Kitchener, por Novelty e Ma Choutte, e de Pendant, esta por Polymelus e Affinity, de criação e propriedade do sr. Frederico J. Lundgren. Tratador, Eulogio Morgado.

Retratos de todos os jornalistas cariocas na Exposição de Jornaes da Feira de Amostras

NICOLAS E A SUA COLLABORAÇÃO NA INICIATIVA DA "LUX-JORNAL"

E' cada vez maior o interesse despertado nos meios jornalisticos desta capital e de todo o paiz, pela iniciativa da empresa "Lux-Jornal", organizando uma exposição da imprensa brasileira para figurar na Feira Internacional de Amostras, a inaugurar-se nesta capital em 4 de junho vindouro.

A "Lux", organização original dos jornalistas Mario Domingues e Vicente Lima, que manda recortes de jornaes aos seus assignantes conforme os respectivos interesses, terá em exposição no seu stand orgãos da imprensa de todo o Brasil, acompanhados de uma ficha contendo historico do jornal e nomes dos seus redactores.

Além disto haverá uma sala de leitura franqueada ao publico com jornaes dos Estados.

Um pormenor interessantissimo será a exposição no "stand" da "Lux" dos retratos de todos os jornalistas cariocas.

Desta parte, que dará seguramente um grande brilho ao "certamen", incumbiu-se Nicolas o notavel artista photographo, cujo renome dispensa qualquer elogio.

Nicolas vae tirar retratos dos jornalistas desta capital sem qualquer dispendio para os mesmos.

E' uma homenagem que a "Lux-Jornal" e Nicolas desejam prestar á imprensa da capital do paiz e que constituirá mais um motivo de animação para a Feira de Amostras.

Nicolas já começou a organizar a galeria de retratos que deve figurar no "stand" da "Lux" havendo tambem esta empresa dirigido convites ás redacções do Rio para comparecerem ao "studio" daquelle artista.

UMA CASA AO SEU ALCANCE

Remettendo-nos este coupon:

Desejo saber como posso obter uma casa pelo Systema Kosmos.

Nome: ....

Endereço: ....

CIA. IMMOBILIARIA KOSMOS
RUA DO OUVIDOR 87

Factos policiaes

A PERVERSIDADE DE UM SENHORIO — Sendo proprietario de tres casebres, á estrada do Barro Vermelho n. 196, Firmino Luiz de Sá, julga-se, por isso, na conta de muito importante.

Apesar das suas observações constantes, entretanto devido á crise, os seus inquilinos se viram na contingencia de atrasar o pagamento.

E como o prazo para o despejo não fosse ainda sufficiente, Firmino resolveu por si mesmo solucionar a questão. Sem dar nenhum aviso, mandou despejal-os, deixando-os inteiramente desabrigados.

Sendo habitante de uma das casas, o sr. Manoel de Oliveira, que, estava com a mulher doente, foi a delegacia do 23 districto e narrou á policia o facto.

Sobre o caso foi então aberto inquerito.

O AUTO N. 13.446, FEZ UMA VICTIMA — Correndo com excessiva velocidade o auto de praça n. 13.446, pertencente ao sr. Mario Augusto de Andrade, ao passar hontem pela Avenida do Mangue, atropelou uma mulher, de 60 annos presumiveis, de cor preta, pobremente vestida, que no momento por ali passava.

Apresentando fractura da base do craneo, arrancamento dos dentes e outros ferimentos, a infeliz foi soccorrida pela Assistencia Municipal, e logo internada no Hospital de Prompto Soccorro.

Em seu poder foi encontrada uma bolsa contendo um cartão com o nome de Corina Siqueira Maia, residente á rua Roberto Silva n. 64, na estação de Ramos, e mais uma conta da Light pertencente a Manoel M. Matheus, uma figa de guiné, uma medalha de S. Jorge e a importancia de 15$000 em dinheiro.

TENTOU TERMINAR A VIDA, JOGANDO-SE DE UM SEGUNDO ANDAR AO SOLO — Miguel Malhão, hespanhol, empregado da Taberna Carioca, é um desses homens que trás dentro d'alma os soffrimentos constantes de uma tragedia intima.

Perseguido pelos máos fados foi, elle obrigado a deixar a familia em penuria, á mercê de todas as privações, na patria distante, e viajar saudoso para terras estrangeiras, em busca da felicidade.

Aqui no Rio, não era de todo desgraçado, mas não tinha conseguido ainda o sufficiente para se manter e soccorrer as necessidades da sua familia. Dahi toda dôr e toda magoa que lhe attribulavam a alma.

Hontem, após deixar-se ficar na rua, até horas altas da noite, entregando-se a copiosas libações alcoolicas, o que nunca fizera desde que aqui chegou, Miguel regressou á casa á rua das Marrecas n. 40, encerrando-se a sós, nos seus aposentos.

Meia hora depois, ouviu-se um baque no sólo; o ruido de um corpo que tombava.

Foram ver. Era o infeliz Miguel Malhão, que havia se atirado da janella do quarto. Estava completamente despido. Chamou-se a Assistencia. A policia tambem foi avisada. E a victima em estado desesperador, com o craneo fracturado, foi internada no Hospital de Prompto Soccorro.

"A ROSEIRAL" Av. Rio Branco, 167
Em frente á Galeria Cruzeiro
TEL. 2-0443
FLORES, PLANTAS, ORNAMENTAÇÕES
JARDINS E POMARES — PROJECTOS E ORÇAMENTOS
— CAMPOS DE SPORT —

LOTERIA DO ESTADO DO RIO
SYSTEMA DE URNAS E ESPHERAS
Fiscalizada pelo Governo do Estado — Extracções ás 15 horas
HOJE
25:000$000
INTEIRO, 1$800 — MEIO, $900
TERÇA-FEIRA
40:000$000
INTEIRO, 3$600 — QUARTO, $900
Pagamentos na Companhia Integridade Fluminense — Rua Visconde do Rio Branco, n. 499 — Nictheroy. — Em frente á estação das barcas.

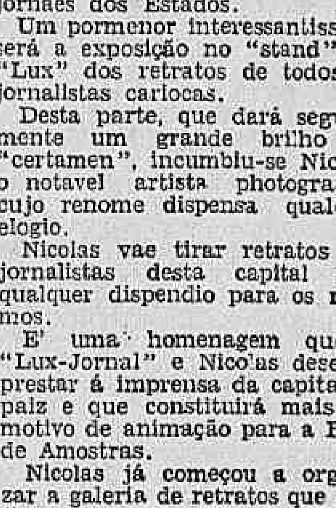

THEATRO REPUBLICA
Avenida Gomes Freire, 82
HOJE — A's 7 3|4 e 9 3|4
ESTRE'A DA
Grande Companhia Portugueza de Revistas
Direcção artistica de ESTEVAO AMARANTE
Direcção musical de Nicolino Milano
Primeiras representações da grandiosa revista em 2 actos e 13 quadros, original de Felix Bermudes, João Bastos e Alberto Barbosa, Musica de Frederico de Freitas e Antonio de Mello.
"Ai-Ló"
Um espectaculo deslumbrante — A mais linda revista de Lisboa. O maior successo dos ultimos dez annos, em portugal.
APRESENTAÇÃO DA EMBAIXADA DO FADO
MARIA ALICE — A maior cantora de fados de Portugal — Casimiro Ramos — Guitarrista.
MANOEL CASCAES — O grande cultivador de fado — Armando Silva — Viola.
Bailados á caracter — De sensação, pelos notaveis bailarinos portuguezes GRESSY ET JANOU.
DOMINGO — 1ª MATINE'E A'S 3 HORAS.
Bilhete á venda, com extraordinaria procura para todos os espectaculos até domingo.
PREÇO — Poltronas, 6$300; Balcões, 5$200; Galerias, 4$200; Geraes 2$100; Frizas, 31$500; Camarotes, 26$300, (sello inclusive).

THEATRO CARLOS GOMES
A's 8 hs. - HOJE - A's 10 hs.
Grande exito da grande Companhia Portugueza de Revistas
"MARIA DAS NEVES"
de que faz parte o actor
CARLOS LEAL
com a revista em 2 actos e quinze quadros:
«ZAZ-TRAZ-PAZ».
Coadjuvação efficiente da ORCHESTRA JAZZ-SYMPHONICA "J. THOMAZ" em seus numeros apreciadissimos
A's 8 HORAS — TERÇA-FEIRA, 17 — A's 10 horas
Primeiras representações da revista em 2 actos e 17 quadros:
"VIVA O JAZZ"
original de SILVA TAVARES, LINO FERREIRA, LOPO LAUER e FRANCISCO SANTOS

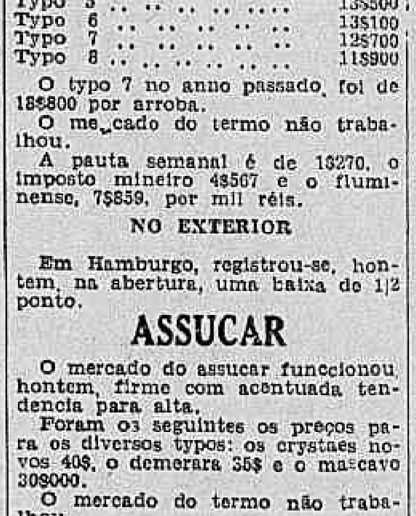

Informações Commerciaes

A LUTA DAS ESPECIALIDADES PHARMACEUTICAS

Levanta-se viva celeuma em torno ao facto de o Brasil estar importando annualmente productos pharmaceuticos no valor aproximado de cem contos de réis.

A coisa merece, com effeito, animados commentarios, alem de ser motivo para o alarme e a indignação de quantos se batam por uma situação mais favoravel da nossa balança commercial.

Mesmo do ponto de vista estrictamente industrial e technico, é deploravel o que occorre, pois representa uma injustiça para os droguistas nacionaes, cujos progressos tão accentuados têm sido nestes ultimos tempos.

Não ha, pois, a minima razão para que os medicos brasileiros prefiram indicar aos seus clientes remedios fabricados no exterior.

Sabe-se, allás, que alguns dos mais autorizados — é o caso, por exemplo, do professor Miguel Couto — timbram em manifestar a sua absoluta confiança nos artigos de manipulação nacional. Resta, portanto, que forte propaganda, inspirada por radio nacionalismo, diffunda no seio da classe medica essa tendencia para proteger uma industria patricia merecedora de todos os estimulos e de todo o apoio.

Comporta, entretanto, o assumpto um "mas". E não podemos evital-o.

Mas é preciso que as nossas especialidades pharmaceuticas, uma vez dominadoras do mercado, não abusem da conquista, adoptando os preços fabulosos das rivaes estrangeiras...

SUSPENSAS AS REMESSAS DE CAMBIAES SOBRE PORTUGAL

Os bancos desta praça, suspenderam, por ordem superior, a remessa de cambiaes para Portugal.

Segundo nos foi informado, a Fiscalização Bancaria tomou essa medida, em virtude de graves irregularidades verificadas nos envios de fundos para aquelle paiz.

Assim sendo, de ora em deante, as remessas bancarias só serão feitas por via postal.

Os bancos, aqui, receberão as cartas de remessa de dinheiro, exigindo o recibo de proprio punho do destinatario, fazendo ali uma syndicancia rigorosa em torno dos endereços daqui enviados.

EM DEFESA DO ASSUCAR

Sob a presidencia do sr. Solano Carneiro da Cunha deverá reunir-se, hoje, ás 15 horas, a Commissão de Defesa do Assucar.

Haverá antes, uma reunião da Commissão do Alcool Motor, tendo logar por fim a reunião conjunta das duas commissões.

CAMBIO

ABERTURA

O mercado de cambio, durante o dia de hontem, se manteve e fechou firme.

O dollar foi cotado de inicio a 13$820 e o escudo a $475 no bancario.

Foram observadas pelo Banco do Brasil que operou sobre o mercado de Londres, ás taxas seguintes:

A 90 dias — a libra a 49$870.... (4 13|16).

A' vista — a libra a 50$776, o dollar 13$820; o franco $568; a lira $735; o franco belga 2$; o escudo $475; a peseta 1$145; o franco suisso 2$790; o marco 3$370; o peso argentino-papel, 3$680; o peso uruguayo $6800 (4 93|128).

Pelo cabo — a libra a 51$200 .... (4 11|16).

Para o particular havia dinheiro nos preços abaixo — a 90 dias, a libra 48$980; o dollar 13$470; o franco $520; a lira $692; o marco 3$175.

A' vista — a libra 49$770, o dollar 13$550, o franco $535, a lira $701 e o marco 3$235. Pelo cabo — a libra 50$170 e o dollar 13$600.

O FECHAMENTO

O mercado de Cambio fechou firme.

NO EXTERIOR

Abertura o mercado de Nova York:

S|Londres, 3,67 1|4; S|Allemanha, 23,85; S|Paris, 3,94 5|8; S|Hollanda, 40,50; S|Suissa, 19,57; S|Hespanha, 8,101; S|Italia 5,15; S|Belgica, 14,06.

Intermediaria de Londres:

S|Nova York, 3,67 1|4; S|Allemanha, 15,40; S|Paris, 93,12; S|Hollanda, 9,07; S|Suissa 17,78; S|Hespanha, 45,40; S|Italia, 71,25; S|Belgica, 26,15.

O mercado de Londres fechou com 3,67 sobre Nova York.

A intermediaria desta ultima praça, foi de 3,66,87, sobre Londres.

CAFE'

Os negocios de café, hontem, foram regulares.

Durante as primeiras horas foram vendidas 7,704 saccas e mais tarde 2,929, num total de 10,633.

Para o disponivel vigoraram os seguintes preços:

Typo 3	14$300
Typo 4	13$900
Typo 5	13$500
Typo 6	13$100
Typo 7	12$700
Typo 8	11$900

O typo 7 no anno passado, foi de 18$800 por arroba.

O mercado do termo não trabalhou.

A pauta semanal é de 1$270, o imposto mineiro 4$567 e o fluminense, 7$859, por mil réis.

NO EXTERIOR

Em Hamburgo, registrou-se, hontem, na abertura, uma baixa de 1|2 ponto.

ASSUCAR

O mercado do assucar funccionou hontem, firme com acentuada tendencia para alta.

Foram os seguintes os preços para os diversos typos: os crystaes novos 40$, o demerara 35$ e o mascavo 30$000.

O mercado do termo não trabalhou.

ALGODÃO

Pouco movimentado embora, o mercado do Algodão manteve-se calmo.

Regularam os seguintes preços: os seridós a 47$, os sertões a 46$, o mattas 35$ e os de São Paulo, 34$000.

Existem em deposito, 17,279.

Vales ouro

O Banco do Brasil fez, hontem, a remessa dos vales para a Alfandega, á taxa de 7$547 por mil réis ouro.

MERCADO DE TITULOS

A Bolsa de Titulos funccionou, hontem bastante animada, obtendo alta na apolices ao portador.

Foram vendidos os seguintes titulos: 1|117 apolices, 545 municipaes, 363 acções, 100 debentures e 547 por alvará, num total de 2.672.

Flagello tambem a Oeste

(Continuação da 1ª pagina).

miseria na Amazonia. E dahi a probabilidade de que venhamos a presenciar, desolados, alguns desvarios no genero daquelles a que a fome, péssima conselheira, predispõe.

Foram nordestinos, principalmente, que povoaram o extremo-norte. Para lá, entretanto, jamais se transplantou o cangaço. Estaria elle hybernando, á espera de occasião favoravel para um surto violento?

E' de notar-se que os proprios aborigenes, a gente autochtone, os caboclos da Amazonia já demonstraram, com a "cabanagem", de terrificante memoria, até onde póde ir o seu desespero...

MARITIMAS

AVISO AOS NAVEGANTES

O capitão de mar e guerra M. J. Nogueira da Gama, chefe da directoria de Navegação da divisão de hydographia da Marinha ordenou que fosse distribuido aos commandos da Marinha Mercante o seguinte aviso:

"O tender "Belmonte" em sua commissão aos Penedos de São Pedro e S. Paulo percorreu, pesquizando, as duas areas que têm como limites, a primeira, as latitudes: 0º 45' N e 0º 55' N e as longitudes: 26º 30' W Gw. e 29' WGw. e a segunda as latitudes: 3º 00' N e 4º 00' N e as longitudes: 27º 00' WGw. e 28º 00' WGw. Nas areas percorridas não encontrou as ilhas novas, nem escolhos e nem qualquer accidente que venha modificar as actuaes cartas de navegação da zona.

COMMANDANTE FIRMINO DOS SANTOS

Apezar de se encontrar ainda um pouco enfermo, esteve hontem, despachando os expedientes necessarios, o commandante Firmino dos Santos, director do Lloyd Brasileiro.

O NOVO COMMANDANTE DO "TOCANTINS"

Em substituição ao commandante Antonio Dias, que falleceu ha poucos dias passados no porto de Fortaleza, foi nomeado commandante do cargueiro "Tocantins", o sr. A. Catramby, que ha cerca de tres annos fôra desembarcado do paquete "Baependy", por não corresponder a expectativa no que diz respeito ao serviço de alimentação a bordo.

Nos meios maritimos a nomeação do sr. Catramby, tem sido alvo de commentarios...

A PARTIDA DO "DUQUE DE CAXIAS"

Com destino aos portos do norte até Belém, deixa hoje a Guanabara, o paquete "Duque de Caxias", que vae sob o commando do capitão de longo curso Teixeira de Souza.

UMA MEDIDA ACERTADA

O Syndicato dos Empregados em Camara, Panificadores e Lubrirarios Maritimos, acaba de ordenar aos seus associados, que absolutamente devem embolçar aos commandos dos navios mercantes as importancias relativas a quebras de louças, vidros e crystaes, desde que sejam occasionadas as referidas quebras pelo balanço do navio.

Essa resolução tomada pela directoria daquelle Syndicato foi bem recebida no meio da classe dos servidores em camara, porque é uma medida bastante acertada.

ELECTRO-BALL
Rua Visconde Rio Branco, 51
HOJE — 14 horas — HOJE
UM BELLO ENCONTRO ESPORTIVO EM 20 PONTOS
Beain-Izaias (Azues)
CONTRA
Telechea-Esteban (Vermelhos)
NO CINEMA
AS DOCAS DE NOVA YORK
8 actos dramaticos com
OLGA BLACANOVA

CAPITAL 100 REIS

Diario Carioca

INTERIOR 200 REIS

Fundador: J. E. DE MACEDO SOARES

Anno V — Numero 1.158 | Rio de Janeiro, Sexta-feira, 13 de Maio de 1932 | Praça Tiradentes, n. 77

DIARIO CARIOCA
Redacção, administração e officinas: PRAÇA TIRADENTES, 77

Director-Presidente
HORACIO G. L. DE CARVALHO JUNIOR

Director-Thesoureiro
J. B. MARTINS GUIMARAES

Chefe da redacção
VICTOR HUGO ARANHA

EXPEDIENTE

Endereço telegraphico: DIARIO CARIOCA.
Telephones: Direcção: 2-3018. Administração: 2-3023. Redacção: 2-1559. Officinas: 2-0924.

ASSIGNATURAS
Para o Brasil: Anno . . 40$000 — Semestre. 25$000 | Para o exterior: Anno . . 70$000 — Semestre. 40$000

VENDA AVULSA
Capital, 100 réis — Interior, 200 réis

São cobradores autorizados os srs. Lourenço Amaral e J. T. de Carvalho.

SUCCURSAL EM S. PAULO
Director: José Armando Affonseca — Rua João Briccola, 10—2º and. —Tel.: 2-6398.

CORRESPONDENCIA:
Toda a correspondencia com valores ou sobre assumptos que entendam com assignaturas, remessas do jornal, publicidade retribuida e outros de interesse da administração, deve ser dirigida ao gerente do DIARIO CARIOCA.

O Director-Presidente da S. A. DIARIO CARIOCA estará diariamente neste jornal das 14 ás 16 e das 22 ás 24 horas, e o Director-Thesoureiro das 9 1|2 ás 12 hs. e das 16 ás 18 1|2 horas.

Na Policia Central

O NOVO QUADRO DE DELEGADOS DE 1ª ENTRANCIA

O chefe de policia, capitão João Alberto, em companhia do 4º delegado auxiliar, capitão Dulcidio Cardoso, e de seus secretarios de gabinete drs. Arthur Neiva Filho e Celestino Prunes, esteve hontem, até tarde da noite, no seu gabinete, organizando o novo quadro de delegados de 1ª entrancia, o qual será assignado hoje.

VAE SER REDUZIDO O NUMERO DE SUPPLENTES DE DELEGADOS

O chefe de policia, capitão João Alberto, determinou providencias no sentido de ser reduzido o quadro de supplentes de delegado de policia, o qual será organizado sómente com 30 primeiros supplentes, devendo ser todos bachareis.

CONCURSO PARA DELEGADOS DE 1ª ENTRANCIA

Uma vez assignado o novo quadro de delegados de 1ª entrancia, o capitão João Alberto, chefe de policia, exigirá de ora avante o concurso para as pessoas que desejarem ingressar na policia, para desempenhar as funcções de delegados de 1ª entrancia.

O POLICIAMENTO NO EDIFICIO DA CAMARA

O capitão Dulcidio Cardoso, 4º delegado auxiliar, está organizando o policiamento para a occasião em que o chefe do Governo Provisorio tenha de ler no edificio da Camara dos Deputados o seu manifesto á Nação.

NOMEAÇÕES E EXONERAÇÕES DE SUPPLENTES DE DELEGADO

Deverão ser nomeados e exonerados hoje, por actos do chefe de policia, alguns supplentes de delegados de policia, os quaes deverão preencher as vagas existentes no quadro de delegados de 1ª entrancia.

TRANSFRENCIAS DE DELEGADOS E COMMISSARIOS

O chefe de policia, assignará hoje, varios actos de transferencias de delegados e commissarios de policia.

FALLENCIAS

Irmãos Vieira & Cia. — A firma Irmãos Vieira & Cia. estabelecida á rua de São Pedro n. 90 e Avenida Suburbana n. 101, com o negocio de artefactos de borracha, confessou a sua insolvencia e requereu a decretação da fallencia no juizo da 2ª Vara Civel. Passivo declarado, 5.554:040$179.

Alberto Machado & Cia. Ltd. — O dr. Alvaro Belford, juiz da Primeira Vara Civel, decretou, hontem, a fallencia de Alberto Machado & Cia. Ltd., estabelecida á rua José dos Reis n. 3. Engenho de Dentro, a requerimento de Pacheco Ferreira, credor da quantia de 3:150$000 (duplicata).

O termo legal retroagiu a 17 de março ultimo; marcado o prazo de 20 dias para habilitação de credito; designado o dia 2 de agosto vindouro para a assembléa de credores.

Flavio Pace — No juizo da 6ª Vara Civel, Flavio Pace, estabelecido á rua do Lavradio n. 80, teve a sua fallencia requerida por Alberto José Berlandi, credor da quantia de 737$610.

No inicio de um vôo de amizade...

O AVIÃO "TUYUTY", CAINDO DE GRANDE ALTURA, COBRE DE LUTO A AVIAÇÃO MILITAR — A MORTE DE TRES OFFICIAES, DE UM SARGENTO E AS QUEIMADURAS E FERIMENTOS RECEBIDOS PELO MAJOR ARARIGBOIA E UM SARGENTO

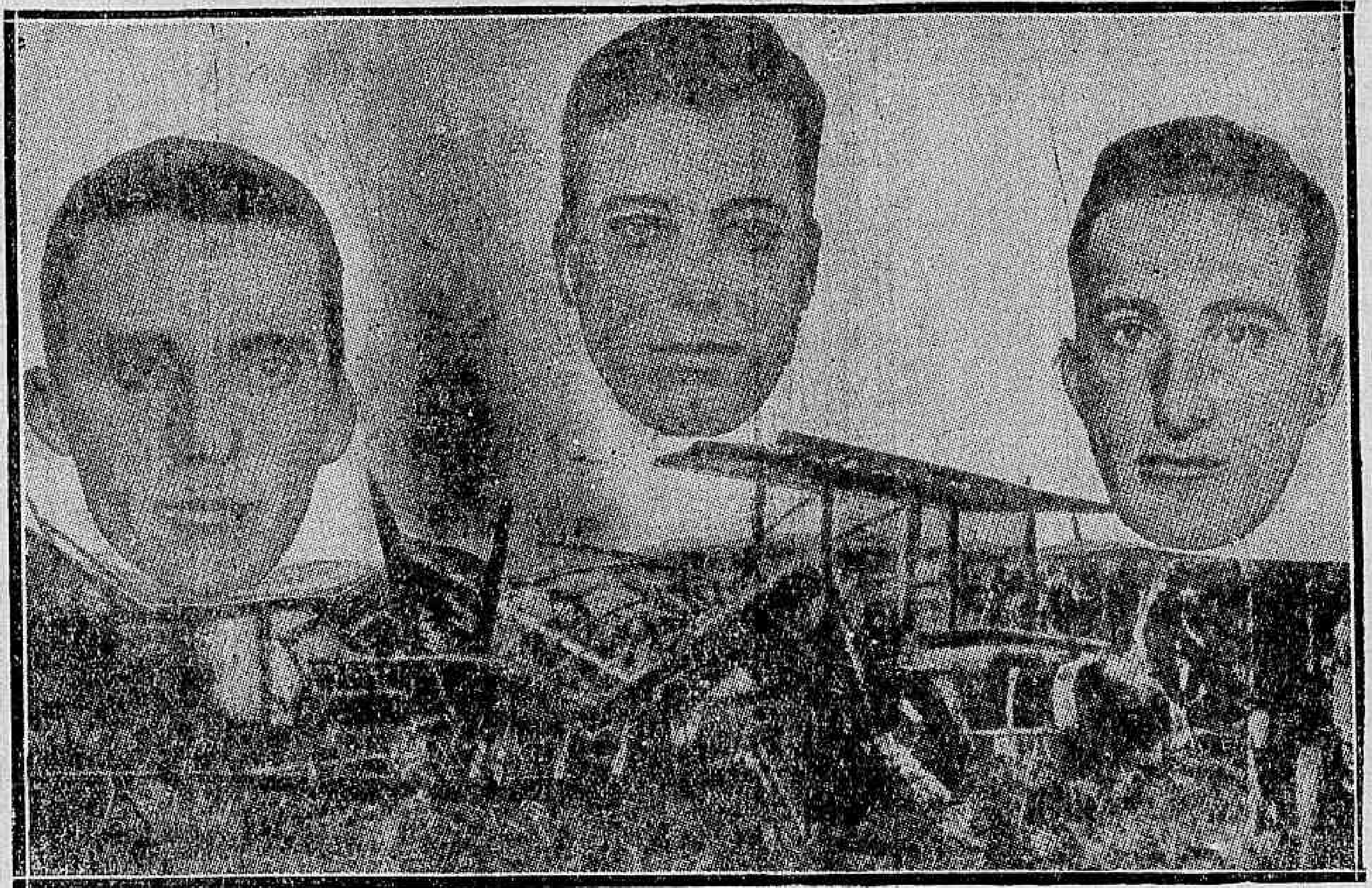

O avião "Tuyuty" presa das chammas e da direita para a esquerda, os capitães Meziat e Quadros e o sargento Perly, mortos no desastre

Está enlutada, novamente, a aviação militar do Brasil. Os nossos bravos aviadores, os destemidos singradores dos ares, hontem, soffreram mais um rude golpe, com a perda de quatro heroicos companheiros, além de dois outros gravemente feridos, num desastre, de um avião, que ia romper os horizontes em demanda de uma nação amiga, levando os votos da confraternização e amizade, do Brasil, na data da commemoração da emancipação politica do paiz irmão e vizinho: — o Paraguay.

Fôra confiada a nossa Escola de Aviação Militar do Exercito, onde pontificam "azes" como o coronel Pederneiras, Newton Braga, capitão Haroldo Borges Leitão, tenente Mello e tantos outros, a missão de representar o Exercito e a nação brasileira, na gloriosa data, em que o Paraguay commemorava mais um anniversario de sua independencia politica.

Era mais uma importante prova aviatoria, em que se iam empregar os nossos mais habeis officiaes da quinta arma de guerra.

A série de desastres occorridos, os varios companheiros abatidos nos mesmos, em nada tem arrefecido o enthusiasmo dos nossos destemidos officiaes aviadores, que cada vez com maior fervor se dedicam á carreira da arma que abraçaram.

OS PREPARATIVOS PARA O VÔO DE CONFRATERNIZAÇÃO

Destacar entre os nossos pilotos aviadores o mais perito e arrojado, constitue um problema de difficil solução.

A nossa Escola de Aviação Militar é composta de uma pleiade de jovens, cada qual mais arrojado e competente. Assim, logo que se anunciou a ida de um dos aviões brasileiros, ao Paraguay, difficil foi escolher, entre os "azes" da nossa aviação militar aquelles que deviam pilotar o possante apparelho, que cortando os ares, fosse em breve pousar no sólo paraguayo, com as mensagens do nosso governo e o abraço dos brasileiros ao povo irmão.

Desde logo foi escolhido para o grande "raid", o "Itororo", apparelho identico ao "Duque de Caxias", que não ha muito emprendeu um "raid" a varios paizes sul-americanos, inutilizando-se em meio da viagem, devido a um accidente.

O "Itororó", um possante "Lozé" K 612, avião de bombardeio, typo francez, bi-motor de 650 cavallos cada um, biplano para nove passageiros, foi desde logo o escolhido para a missão.

O apparelho passou a ser preparado.

Emquanto isso acontecia, o commando da Escola escolhia dentre a officialidade, a guarnição que o devia conduzir.

Foram designados: como chefe da missão, o major Arnaldo de Souza Ararigboia; como 1º e 2º pilotos respectivamente, os capitães Armando de Mello Meziat e Romeu Ewerton Quadros; como observador, 1º tenente Benjamin Quintellas e como mecanicos os sargentos Dario Perly e Diocesio dos Santos Lima.

Os preparativos passaram a ser feitos com grande enthusiasmo, reinando entre os componentes da tripulação do "Itororó", a maior alegria e esperança do feliz exito da missão.

O VÔO DO "ITORORO'"

Foi marcada para a manhã de hontem, a partida do "Itororó".

Constituia o feito, um acontecimento e dada ainda a missão que levavam os seus tripulantes ao Campo dos Affonsos, onde está installada a Escola de Aviação Militar, affluiu um grande numero de pessoas gradas e familias, que iam levar os votos de boa viagem aos intrepidos aviadores.

Entre estas pessoas, viam-se o general Leite de Castro, ministro da Guerra; general Aranha da Silva, commandante da aviação militar; membros da missão militar franceza; general João Gomes, commandante da 1ª Região Militar; o ministro do Paraguay.

O ambiente era de franca alegria. Os preparativos para o vôo, ultimavam-se. Os tripulantes recebiam abraços e cumprimentos dos presentes.

A's 8 horas, o "Itororó", foi dado como prompto para partir.

Foram feitas as ultimas despedidas. Em pouco os possantes motores funccionavam e o K. 612 deslisava entre palmas dos presentes e deixava o solo, num vôo rapido, ganhando distancia e altura.

Minutos depois, o "Itororó" desapparecia e os presentes retiravam-se, commentando a belleza do vôo do avião e a pericia dos seus tripulantes.

O "ITORORO'" VOLVE AO CAMPO DOS AFFONSOS

Os visitantes já se haviam retirado. A Escola, entrava no seu movimento normal dos dias communs, quando, ao longe, foi divulgado o vulto de um avião, que se dirigia para a Escola.

Logo foi reconhecido o "Itororó" e dahi então foi crença geral de que o apparelho soffrera qualquer desarranjo e os seus tripulantes volviam á Escola para reparal-o.

Effectivamente, assim acontecera. O K. 612 soffrera ruptura de um dos tubos conductores de agua. Era impossivel continuar a viagem. Como medida de precaução e de segurança, a guarnição do possante apparelho resolvera regressar á Escola de Aviação.

Immediatamente o apparelho foi examinado e constatado ser impossivel o seu reparo immediato para alçar incontinente o vôo.

Condemnado como foi, o "Itororó", estava a viagem interrompida.

O "TUYUTY" E' ESCOLHIDO PARA CONTINUAR O VÔO

O accidente verificado com o K. 612 não diminuiu o animo dos seus intrepidos navegadores.

A vontade de realizar o grande vôo incentivava a cada um dos tripulantes do "Itororó".

Todos queriam proseguir a viagem. Era o ardor patriotico de ver em breve tremular no solo paraguayo, o auri-verde pendão do Brasil.

Assim, ante tão grande enthusiasmo, foi lembrada a possibilidade do "Tuyuty" ser o substituto do apparelho avariado.

A lembrança foi logo aceita e não tardou que surgisse em meio do Campo, para ser preparado convenientemente para tal mistér, o "Tuyuty", apparelho K. 113, do mesmo fabricante, typo e força do "Itororó".

Terminados os preparativos, abastecidos os tanques do apparelho com 1.200 litros de gazolina, examinado o funccionamento dos possantes motores, não demorou que o "Tuyuty" alçasse vôo, em vertical, mais conhecido entre os profissionaes como "vôo colorado", e em pouco attingisse á uma altura de 100 metros.

A decollagem e a trajectoria do avião agradaram os presentes, que tinham como certa a realização do importante vôo, isso não só pela confiança que havia no possante apparelho, como pela pericia dos seus tripulantes.

O "TUYUTY" PRECIPITA-SE AO SOLO

Ainda o apparelho conservava-se no mesmo vôo da partida, vôo que era admirado pelos assistentes, pela pericia que era mantido.

Rapidamente, o K. 113 procurou entrar em vôo plano, para vencer a distancia que separa o Brasil do Paraguay.

Mal havia sido tentada a primeira manobra, o "Lioré", adernando sobre a aza esquerda, tombou rapidamente, e em pouco espatifava-se no gramado da Escola de Aviação.

Foi um momento de verdadeiro pavor.

Os assistentes, attonitos com a quéda que assistiram, incontinente correram ao encontro dos destroços do K. 113, afim de tentar soccorrer os seus tripulantes.

Estava escripto que um quadro mais horroroso se depararia aos olhos dos que momentos antes, cheios de alegria e esperança, assistiram á decollagem do "Tuyuty", levando em seu bójo um nucleo de "azes" da nossa aviação.

Espatifando-se no solo, segundos depois, os destroços do K. 113, transformavam-se numa enorme fogueira.

Envoltos nas chammas estavam tres dos componentes da guarnição do possante avião, e, tres outros milagrosamente tinham conseguido livrar-se das chammas, embora com queimaduras pelo corpo.

Qualquer soccorro aos que se encontravam entre as chammas tornava-se impossivel, dada a violencia do fogo e a quantidade de essencia que se alastrava pelo sólo.

Ao cabo de alguns instantes, foi possivel chegar até a grande fogueira.

A's "nacelles" estavam presos e carbonizados, os capitães Armando de Mello Meziat e Romeu Ewerton Quadros. No posto da mecanica, estava o sargento Dario Perly, que, gravemente queimado, com a mão esquerda decepada, ainda vivia e ao sentir os soccorros que levavam os companheiros, balbuciou entre gemidos dolorosos:

— Eu quero morrer.

Os dois cadaveres foram levados para o salão de recepção da Escola sendo logo transformado em camara ardente.

O infeliz sargento, transportado para a enfermaria da Escola ali recebeu os necessarios soccorros, quer do medico da Escola, que compareceu com grande atrazo, quer os da Assistencia Municipal, que promptamente attendeu ao chamado que recebera.

Gravissimo como era o estado do inditoso sargento Perly, este, pouco depois vinha a fallecer, sendo o corpo, transportado para o salão, onde já se encontravam os dois officiaes, seus companheiros de infortunio.

Dos tres outros tripulantes do "Tuyuty", o major Armando de Souza Ararigboia, o menos grave, apresentava ligeiras queimaduras pelo corpo e escoriações generalizadas.

Bastante abatido e desolado com o succedido, foi soccorrido na enfermaria da Escola, retirando-se para a residencia, em seguida a curto repouso.

O 1º tenente Benjamin Quintella, recebeu graves queimaduras e escoriações pelo corpo.

Este official, no momento do desastre, conseguiu sair do avião, com as vestes em chammas, sendo estas abafadas pelos companheiros que o soccorreram.

O seu estado inspira cuidados e após receber os soccorros medicos necessarios foi internado na enfermaria da Escola.

O sargento Dircesco Santos Lima, como o tenente Quintella, conseguiu fugir de entre as chammas.

O infeliz militar recebeu graves queimaduras e contusões pelo corpo, sendo soccorrido na enfermaria da Escola e recolhido mais tarde, ao Hospital Central do Exercito.

A CAUSA DO DESASTRE

A causa do desastre ainda não está devidamente apurada.

Dada a pericia dos pilotos do "Tuyuty", é crença geral, que o desastre se tenha verificado por qualquer desarranjo no apparelho ou na fuzelagem.

Pelo estado em que ficou reduzido o avião, não será possivel descobrir a verdadeira causa do emocionante desastre.

A HORA DO DESASTRE

O lamentavel desastre, que victimou os infelizes capitães Armando Meziat e Romeu Quadros e o sargento Decio Perly, occorreu precisamente á hora, em que era servido o almoço na Escola de Aviação, ás 11 horas e 18 minutos.

Com o fragor da quéda do apparelho ao sólo, a soldadesca abandonou o refeitorio, correndo a prestar soccorros aos superiores.

O ENTERRAMENTO DOS INDITOSOS OFFICIAES

Está marcado para hoje, ás 16 horas, o enterramento dos tres inditosos officiaes, que tombaram hontem, no Campo dos Affonsos, victimados no desastre do avião "Tuyuty".

Os cortejos funebres sairão do Club Militar, á rua Santa Luzia, em demanda da necropole de São João Baptista.

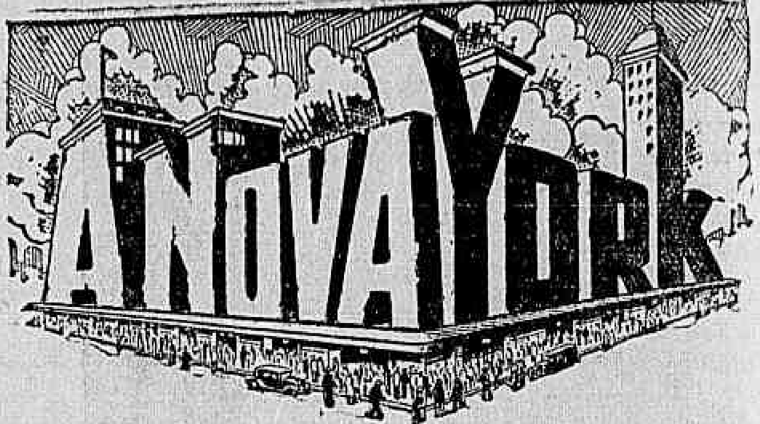

o grande e moderno "magasin" á RUA SETE (ESQ. GONÇALVES DIAS),

dentro do seu programma de

VENDER BARATO, BARATISSIMO,

para vender muito,

offerece ao publico os seguintes preços de artigos modernos e de superior qualidade que estão em exposição nas suas bellissimas vitrines :

Pullover sem manga, padrões modernos	18$000
Pyjama de flanella listrada ingleza	24$000
Pyjama de zephir austriaco, lindos padrões ..	14$900
Camisa em superior zephir, reclame	9$800
Cuccas em mousseline, superior qualidade ..	4$800
Meias para homem, escossia lisa	1$900
Meias para homem, escossia fantasia	2$500
Cobertores Bebê, fantasia	6$800
Cobertores avelludados para solteiro	16$800
Cobertores avelludados para casal, fantasia ..	24$800
Capote agasalho para criança, lindos padrões.	25$000
Sobretudo typo inglez, para rapaz	49$000
Pyjamas para criança, flanella listrada ingleza	9$800
Marinheiro, sarja superior	34$500
Sweater para senhoras, lindos padrões	22$000
Sweater para senhoras, pura lã em côres ..	29$000
Manteaux de lã, fantasia em cores modernas ..	98$000
Kymonos em bellissimos padrões	9$500
Boinas de feltro, typo francezas	8$500
Sandalias, bonitas fantasias	12$500
Costume em casemira de lã, padrões de inverno	155$000
Sobretudo de lã, padrões modernos	85$000
Capas de gabardine ingleza	139$000
Chapéo de lebre forrado de seda Radio ..	27$000
Chapéo de lebre extra, artigo fino	38$000
Chapéo de palha Rustic, ultima moda	10$800
Sabão para barba, Gessy	1$900
Rouge Mandarine, todos os tons	1$900
Chinellas de inverno, novidade exclusiva	15$000
Polainas de lã, typo ingleza	16$800

Esses PREÇOS BARATISSIMOS são mantidos para as vendas A LONGO PRAZO, pelo novo e admiravel systema

PRAZO YORK

que offerece ao seu prestamista todas as facilidades e as maiores vantagens.

O ENCONTRO, EM S. PAULO, ENTRE O VASCO DA GAMA E O S. PAULO F. C., TERMINOU PELO EMPATE DE 1 X 1

ALHAMBRA

Complemento: 2,00 — 3,40 — 5,20 — 7,00 — 8,40 e 10,10.
"Dama de Monte Carlo: 2,30 — 4,10 — 5,50 — 7,30 — 8,10 e 10,40.

A Warner First apresenta
LIL DAGOVER
Walter Huston — Warren William em
A DAMA DE MONTE CARLO

"Jogo do Bicho" — Desenho sonoro — "Fox Movietone Airplane News 4 x 17.

POUPAE !

VOSSO DINHEIRO FAZENDO VOSSAS ROUPAS COM AS CASIMIRAS DO
METRO DE OURO
159, ROSARIO, 159

Democrata-Circo
EMPRESA OSCAR RIBEIRO
R. Figueira de Mello n. 11 — Tel.: 8-5011.
HOJE HOJE
Darão ingresso os Coupons
SUCCESSO DA GRANDE CIA. OLIMECHA
O brilhante drama
A CABANA DO PAE THOMAZ
Este annuncio e mais 1$600 dão direito a uma cadeira e com 1$100 a uma geral, nas quartas, quintas, sextas-feiras e nas matinées.

PROGRAMMAS DE HOJE

ODEON — Tels.: 2-1508 — 4-4033

Complemento: 2 — 4 — 6 — 8 e 10 horas.
"O Codigo Penal": 2,20 — 4,20 — 6,20 — 8,20 e 10,20.
O Programma Matarazzo apresenta WALTER HUSTON — em — O CODIGO PENAL
O BANDO DA BANDA — desenho sonoro, — METROTONE NEWS N. 127.

PALACIO — Tel. 2-0838

Complemento: 2 — 4 — 6 — 8 e 10 horas.
"Ruas de New-York": 2,30 — 4,30 — 6,30 — 8,30 e 10,30.
A Metro Goldwyn Mayer apresenta BUSTER KEATON em "Ruas de New-York"
Metrotone News n. 126 e "Sempre na Chuva" — comedia com CHARLEY CHASE.

GLORIA — Tel. 4-0097

Complemento: 2 — 4 — 6 — 8 e 10 horas.
"Suzan Lenox": 2,30 —4,30 — 6,30 — 8,30 e 10,30.
A Metro Goldwyn Mayer apresenta GRETA GARBO CLARK GABLE em SUZAN LENOX
CASA MALUCA — Revista Colorida — Metrotone News n. 125.

BROADWAY — Telephone: 2-6788

HORARIO: — 2 — 3,40 — 5,20 — 7 — 8,40 e 10,20.
A FOX FILM apresenta o novo par amoroso SALLY EILERS e JAMES DUNN no film de ouro de 1932 "Depois do casamento"
Complemento: FOX MOVIETONE NEWS, 17 com os ultimos acontecimentos mundiaes.

ELDORADO — Telephone: 2-4218.

NO PALCO: ás 4 e ás 9 horas.
The MAGHI e os seus admiraveis bonecos articulados que falam... cantam... dansam... e amam...!
Na téla: a partir de 2 horas: MOCIDADE FELIZ com Jackie Coogan e Mitzi Green
Complementos: — SURPREZAS DE MICKEY, comedia pelos "Os Peraltas" — FOX MOVIETONE NEWS 17.

PATHE' PALACIO — Tel.: 2-1153

Horario: Complementos: 2 — 4 — 6 — 8 e 10.
"A léste de Bornéo": 2,40 — 4,40 — 6,40 — 8,40 — 10,30.
A UNIVERSAL apresenta o super film de 1932 A LESTE DE BORNE'O — com — ROSE HOBART — CHARLES BICKFORD.
Complementos: — Jornal Universal n. 18 — "Sai Ganhando" (desenho e a dupla "Summerville x Gribbon" em "Soldado Bilontra".

PATHE' — Tel.: 4-1492

FOX apresenta um lindo drama de amor.
"DOMADOR DE MULHERES" — com — JOSE' MOJICA e MONA MARIS
Complemento: TAPETE MAGICO — AVES MARINHAS.
POLTRONA 2$000